

Regionalplan Region Main-Rhön (3)

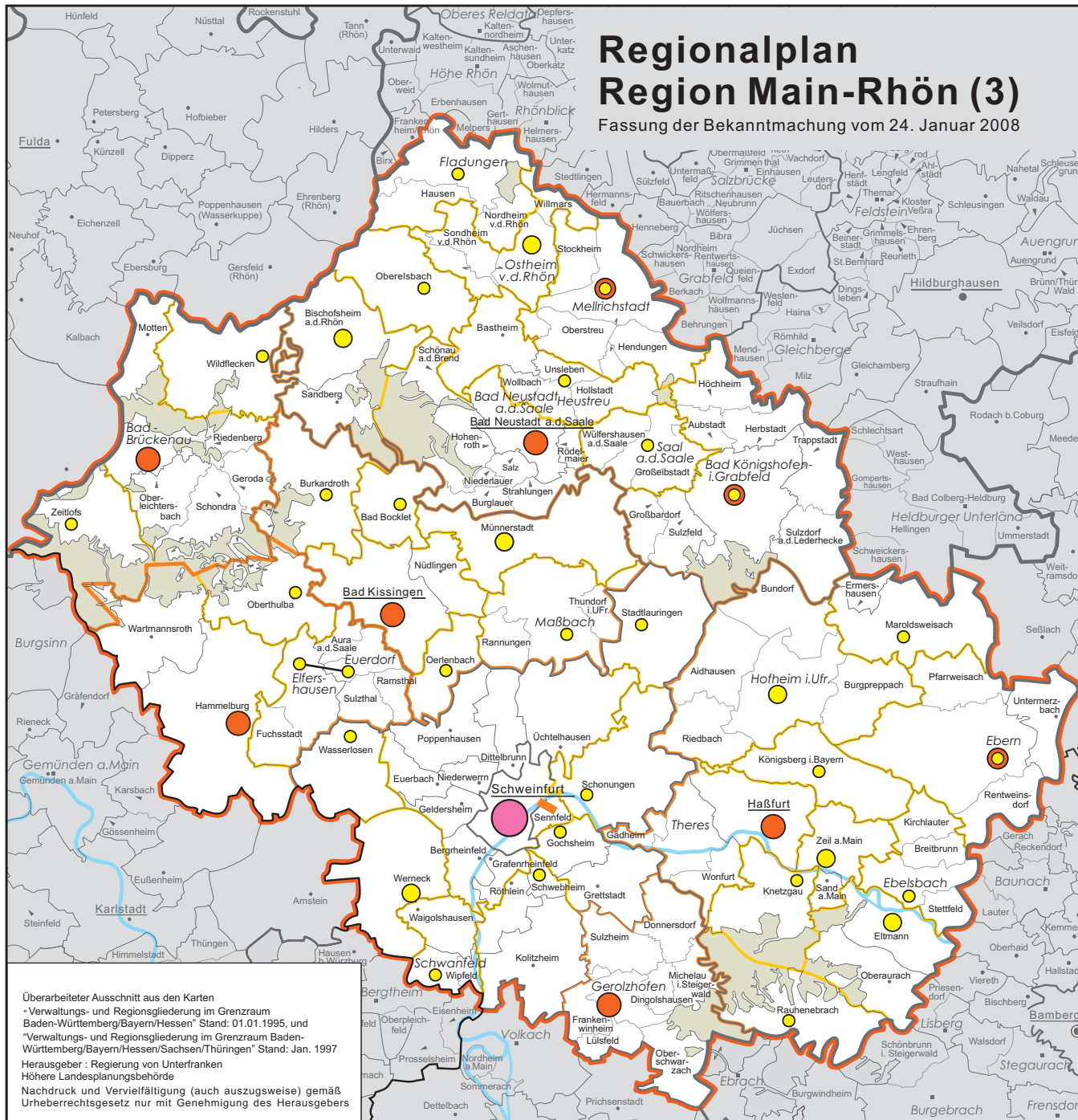





Fassung der Bekanntmachung vom 24. Januar 2008





Anlage

zur Begründung Kapitel A III

Karte "Zentrale Orte, Nahbereiche, Mittelbereiche"

-  Oberzentrum
-  Mittelzentrum
-  Mögliches Mittelzentrum
-  Unterzentrum
-  Kleinzentrum
-  Siedlungsschwerpunkt

Zentrale Doppelorte sind durch Verbindungslinien gekennzeichnet

-  Grenze der Region
-  Grenzen der Nahbereiche
-  Grenzen der Mittelbereiche (gemäß Landesentwicklungsprogramm Bayern 2006)

Maßstab 1:500000
0 5 10 15 20 25 Km

Bearbeiter: Regionsbeauftragter für die Region Main-Rhön bei der Regierung von Unterfranken
 Kartographie: Regierung von Unterfranken
 Herausgeber: Regionaler Planungsverband Main-Rhön
 Kartengrundlage: Ausschnitt aus der Karte "Kommunale Verwaltungsgrenzen" der Regierung von Unterfranken, Stand 1. Januar 2004

Überarbeiter Ausschnitt aus den Karten
 -Verwaltungs- und Regionsgliederung im Grenzraum Baden-Württemberg/Bayern/Hessen" Stand: 01.01.1995, und
 "Verwaltungs- und Regionsgliederung im Grenzraum Baden-Württemberg/Bayern/Hessen/Sachsen/Thüringen" Stand: Jan. 1997
 Herausgeber : Regierung von Unterfranken
 Höhere Landesplanungsbehörde
 Nachdruck und Vervielfältigung (auch auszugsweise) gemäß Urheberrechtsgesetz nur mit Genehmigung des Herausgebers