Regionalplan
Region Bayerischer Untermain (1)

Gemäß Beschluß der Verbandsversammlung vom 07.12.1983

Verbindlich erklärt mit Bescheid des BStMLU vom 29.03.1985 Nr. 5382 - 322 - 11742

Regionaler Planungsverband
Bayerischer Untermain

Aschaffenburg, 10.05.1985

gez. Eller
Landrat
Verbandsvorsitzender

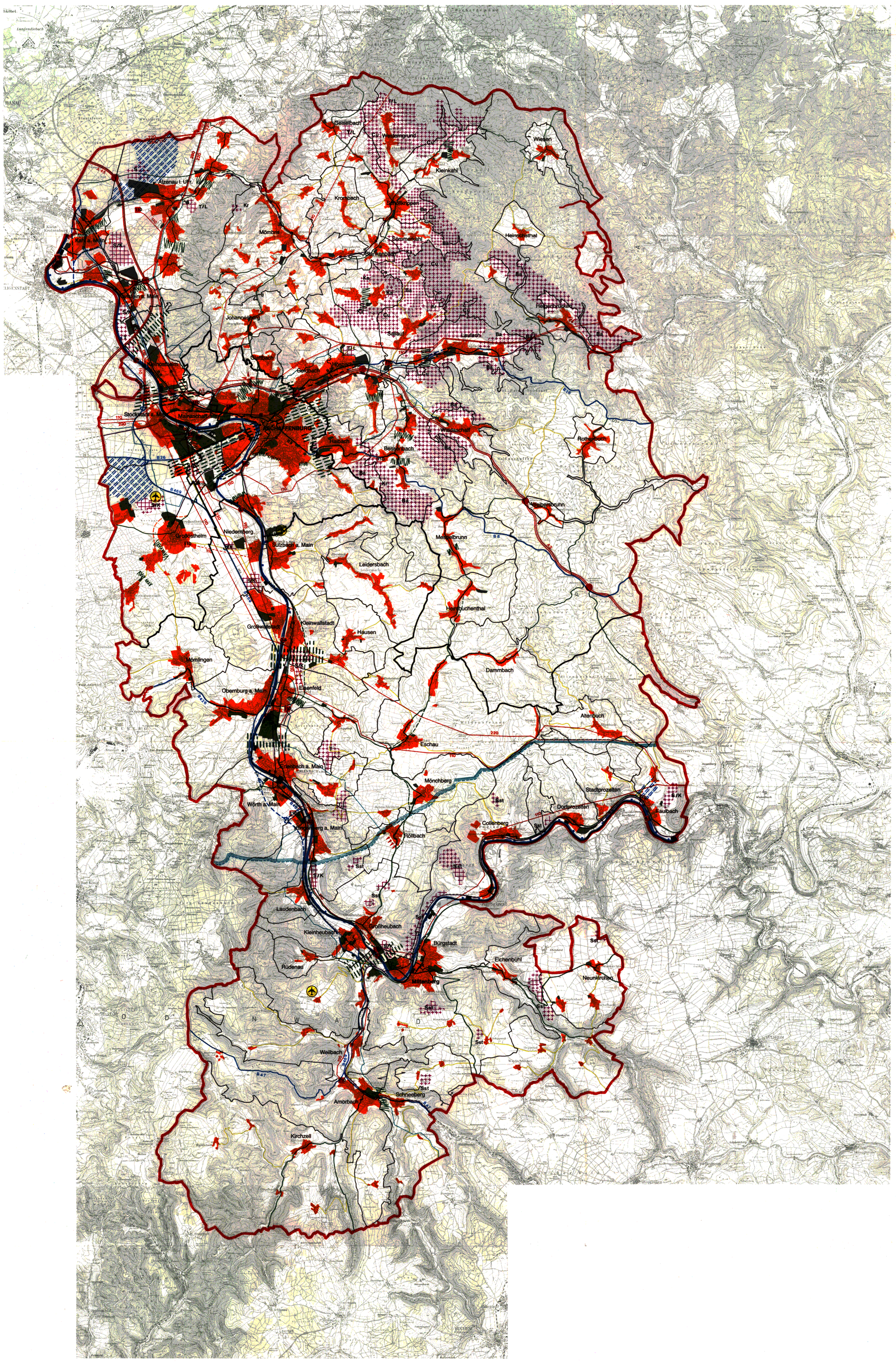

Karte 2
Siedlung und Versorgung

I. Ziele der Raumordnung und Landesplanung

a) Zeichnerisch verbindliche Darstellungen

Siedlungswesen

Siedlungsentwicklung in dieser Richtung auszuschließen

Bodenschätze

Vorrangfläche *)

Vorbehaltsfläche *)

Überschneidung von Vorbehaltsflächen *)

*	S	Sand
	S/K	Sand/Kies
	T	Spezialton
	T/L	Ton/Lehm
	Cu	Kupfer
	Ba	Schwerspat
	Kr	Kristallin
	Ka	Kalk
	Sst	Sandstein

Wasserwirtschaft

Wasserwirtschaftliches Vorranggebiet

b) Zeichnerisch erläuternde Darstellungen verbaler Ziele

Siedlungswesen

Regionaler Grünzug

Trenngrün

Verkehr

B8 Bundesstraße

Staatsstraße

Sonstige Straße

Energie

110 Umspannwerk/Schaltwerk (z.B. 110 kV)

220 Freileitung (z.B. 220 kV)

Fernleitung für Erdgas

c) Nachrichtliche Wiedergabe staatlicher Planungsziele

Regionsgrenze

II. Bestehende Nutzungen und Festsetzungen

Siedlungsflächen (Bestand und durch genehmigte Bebauungs- oder Flächennutzungspläne ausgewiesene Flächen – *generalisiert*)

Wohnbaufläche, gemischte Baufläche und Sonderbaufläche

Gewerbliche Baufläche

Verkehr

A3 Autobahn (mit Anschlußstelle)

B8 Bundesstraße

Staatsstraße

Kreisstraße

Eisenbahnstrecke (mit Bahnhof)

Flugplatz

Wasserstraße (mit Hafen und Lände)

Energie

KW Kraftwerk (Leistung z.B. 156 MW)

110 Umspannwerk/Schaltwerk (z.B. 110 kV)

220 Freileitung (z.B. 220 kV)

Fernleitung für Erdgas

Grenzen

Grenzen der kreisfreien Stadt und der Landkreise

Gemeindegrenzen

Maßstab 1:100000

0 1 2 3 4 5 km

Bearbeiter: Regionalplanungsstelle bei der Regierung von Unterfranken

Herausgeber: Regionaler Planungsverband Bayerischer Untermain

Kartengrundlagen: Topographische Karte 1:50000

Herausgeber: Bayerisches Landesvermessungsamt
Blatt Nr. L 5920, 5922, 6120, 6222, 6320, 6322
Wiedergabe mit Genehmigung des Bayrischen Landesvermessungsamtes München, Nr. 271/77

Hessisches Landesvermessungamt
Blatt Nr. L 5918
Mit Genehmigung des Hessischen Landesvermessungamtes Wiesbaden vervielfältigt.
Vervielfältigungsnummer 320/78

Landesvermessungsamt Baden-Württemberg
Blatt Nr. 6520
Wiedergabe mit Genehmigung des Landesvermessungamtes Baden-Württemberg