Regionalplan
Region Bayerischer Untermain (1)

Gemäß Beschluß der Verbandsversammlung vom 07.12.1983

Verbindlich erklärt mit Bescheid des BStMLU vom 29.03.1985 Nr. 5382 - 322 - 11742

Regionaler Planungsverband
Bayerischer Untermain

Aschaffenburg, 10.05.1985

gez. Eller
Landrat
Verbandsvorsitzender

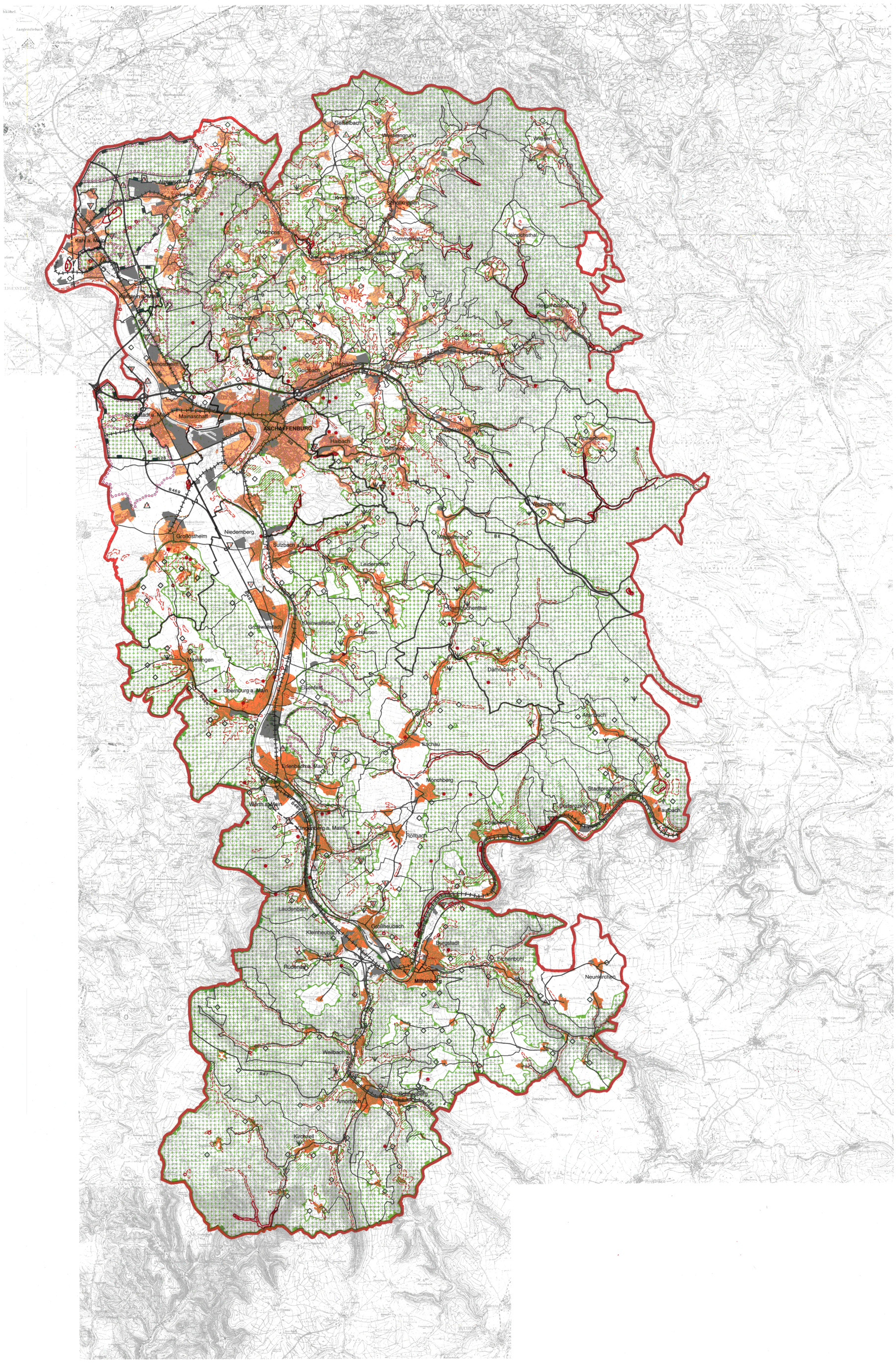

Karte 3
Landschaft und Erholung

I. Ziele der Raumordnung und Landesplanung

a) Zeichnerisch verbindliche Darstellungen

- Landschaftliches Vorbehaltsgebiet
- Gebiet, das zu Bannwald erklärt werden soll
- Siedlungsentwicklung in dieser Richtung auszuschließen

b) Zeichnerisch erläuternde Darstellungen verbaler Ziele

Vorgeschlagene Schutzgebiete

- Naturschutzgebiet
- Naturschutzgebiet ≦5 ha
- Bereich, der die wesentlichen zu schützenden Landschaftsbestandteile enthält

Landschaftspflegerische Maßnahmen

- Natürliche Vegetationsentwicklung
- Offenhaltung von Flächen (aus Landnutzung ausgeschiedene bzw. ausscheidende Flächen)
- Erhaltung der bisherigen Nutzung

Sanierung von Landschaftsschäden/Rekultivierung für

- Landwirtschaft
- Forstwirtschaft
- Landwirtschaft, Forstwirtschaft
- Forstwirtschaft, Biotopentwicklung
- Erholung, Biotopentwicklung
- Biotopentwicklung
- Erholung

c) Nachrichtliche Wiedergabe staatlicher Planungsziele

- Regionsgrenze

II. Bestehende Nutzungen und Festsetzungen

Schutzgebiete und -objekte

- Naturschutzgebiet
- Naturschutzgebiet ≦5 ha oder Naturdenkmal (flächenhaft)
- Landschaftsschutzgebiet
- Naturpark
- Schutzzone im Naturpark

Siedlungsflächen (Bestand und durch genehmigte Bebauungs- oder Flächennutzungspläne ausgewiesene Flächen – *generalisiert*)

- Wohnbaufläche, gemischte Baufläche und Sonderbaufläche
- Gewerbliche Baufläche

Verkehr

- Autobahn und Straßen (Bestand und Planung)
- Eisenbahnstrecke

Grenzen

- Grenzen der kreisfreien Stadt und der Landkreise
- Gemeindegrenzen

Maßstab 1 : 100 000

0 1 2 3 4 5 km

Bearbeiter: Regionalplanungsstelle bei der Regierung von Unterfranken

Herausgeber: Regionaler Planungsverband Bayerischer Untermain

Kartengrundlagen: Topographische Karte 1 : 50 000

Herausgeber: Bayerisches Landesvermessungsamt
Blatt Nr. L 5920, 5922, 6120, 6222, 6320, 6322
Wiedergabe mit Genehmigung des Bayrischen Landesvermessungsamtes München, Nr. 271/77

Hessisches Landesvermessungamt
Blatt Nr. L 5918
Mit Genehmigung des Hessischen Landesvermessungamtes Wiesbaden vervielfältigt.
Vervielfältigungsnummer 320/78

Landesvermessungsamt Baden-Württemberg
Blatt Nr. 6520
Wiedergabe mit Genehmigung des Landesvermessungamtes Baden-Württemberg