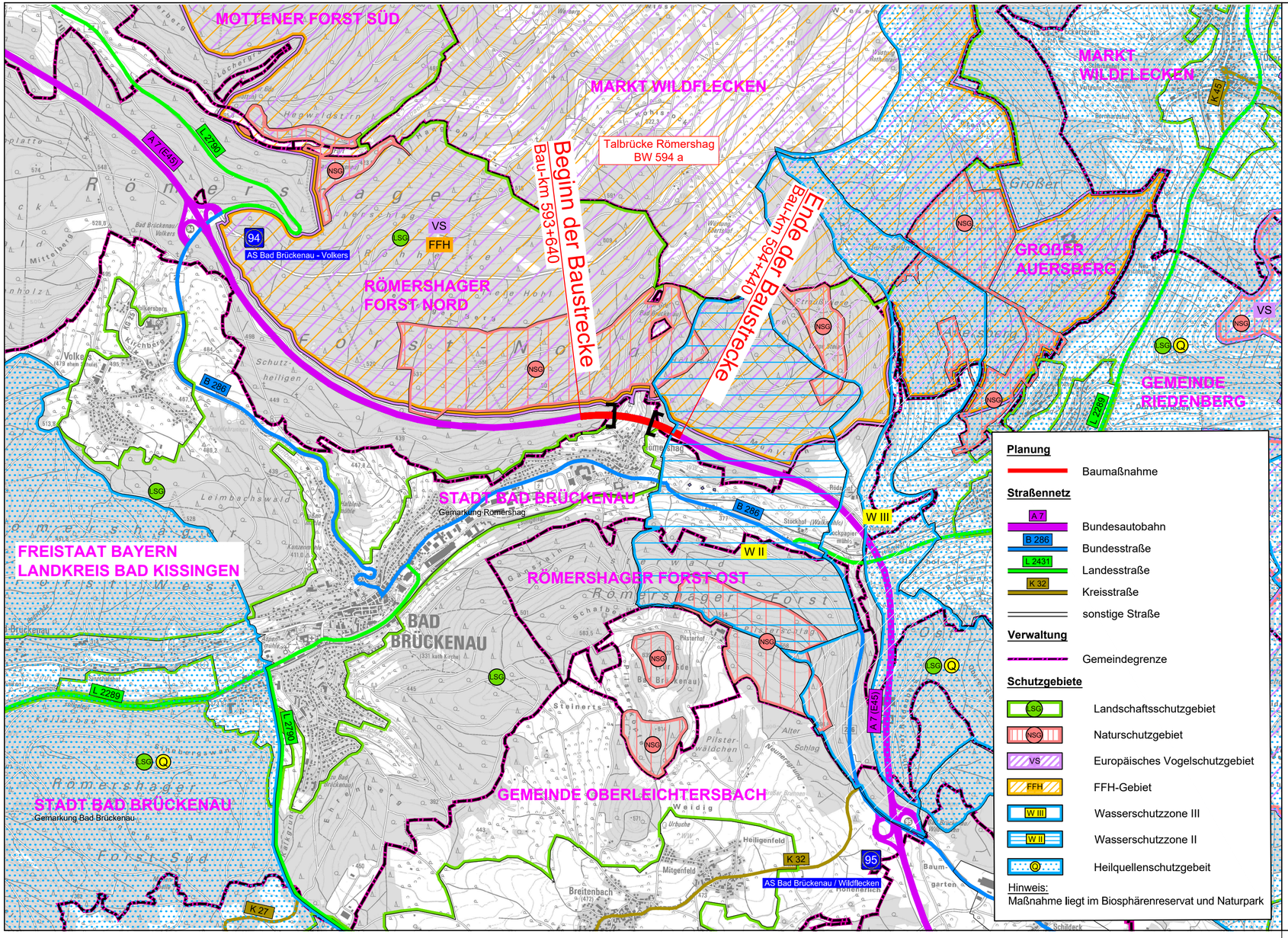

© Bayerische Vermessungsverwaltung Geobasisdaten
(Darstellung der Flurkarte als Eigentumsnachweis nicht geeignet)

© Bayerisches Landesamt für Umwelt, www.lfu.bayern.de

INGENIEURBÜRO mayr
Beratende Ingenieure BYIK
Blütenweg 5
86551 Aichach-Untergriesbach
Telefon 08251/87 50-0
Telefax 08251/87 50-27
Mail info@ib-mayr.de

bearbeitet:	Gz: WB	Datum	08.06.2018
gezeichnet:	Gz: EG	Datum	08.06.2018
geprüft:	Gz: WB	Datum	08.06.2018
	Gz: MM	Datum	08.06.2018
PSP Nr.:			
Projekt:	U:\Autocad\Autobahndirektion Nordbayern\2016-221-1\FESTSTELLUNGSENTWURF		

Autobahndirektion Nordbayern

Flaschenhofstraße 55
90402 Nürnberg

Tel.: 0911/4621-01, Fax: 0911/4621-456, E-Mail: poststelle@abdnb.bayern.de

bearbeitet:	Gz: 4236	Juni 2018	Vlaga
gezeichnet:	Gz:		
geprüft:	Gz:		
	Gz: 423	Juni 2018	Wagner
PSP Nr.: B02S.ABAD0030.00			
Projekt: Talbrücke Römershag BW 594 a			

Nr.	Art der Änderung	Datum	Zeichen

FESTSTELLUNGSENTWURF

Straßenbauverwaltung Freistaat Bayern

Autobahndirektion Nordbayern

Straße / Abschn.-Nr. / Station: BAB A7 / Abschn. 120 / 3,987

PROJIS-Nr.:

Unterlage / Blatt-Nr.: 3

Übersichtslageplan

Maßstab: 1 : 25 000

BAB A 7 Fulda - Würzburg

Abschnitt AS Bad Brückenau-Volkers - AS Bad Brückenau/Wildflecken
Erneuerung der Talbrücke Römershag, BW 594 a
von Bau-km 593+640 bis Bau-km 594+440

Aufgestellt:
Autobahndirektion Nordbayern
Nürnberg, den 18.06.2018

Stadelmaier, Baudirektor