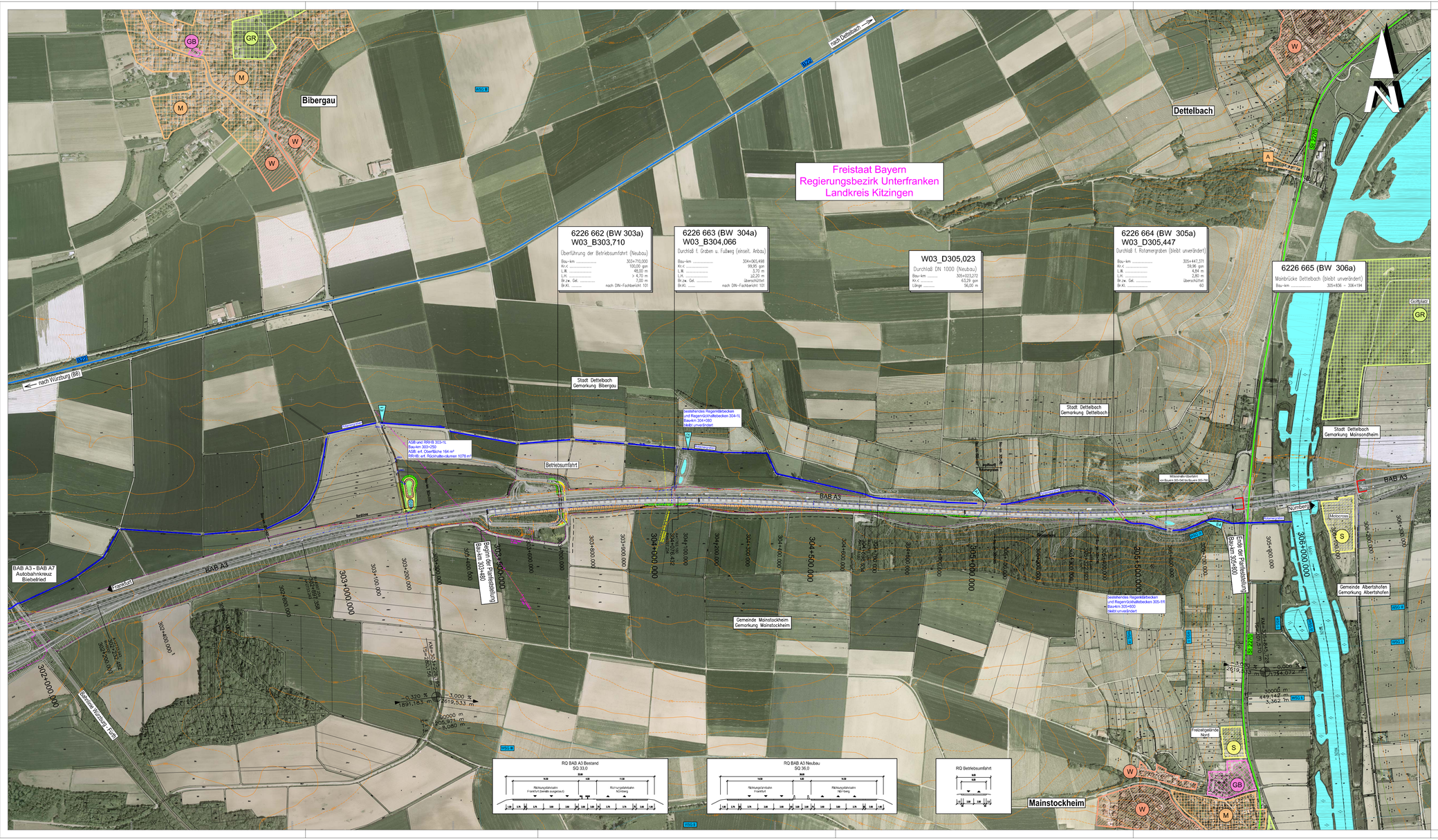

ZEICHENERKLÄRUNG

- Einschnittsböschung
- Mulde
- Banket
- Fahrbahn u. Straßenquerneigung
- Mittelstreifen (Achse)
- Fahrbahn u. Straßenquerneigung
- Banket
- Dammböschung
- Graben unbefestigt Böschung 1 : 1,5
- Graben befestigt Böschung 1 : 1
- Rückbau befestigter Flächen
- öffentlicher Feld- und Waldweg mit Banket geschottert / bituminös befestigt
- Neigungsbrechpunkt
- Neigungsbrechpunkt mit Angabe von Gefälle (Steigung) in Prozent, Länge der Gefälle-(Steigungs-)strecke, Ausrundungshalbmesser, Tangentenlänge und Station des Punktes.
- Tiefpunkt / Hochpunkt
- Brückenwiderlager
- geplantes Absetzbecken und Regenrückhaltebecken (Trockenbecken)
- bestehendes Regenklärbecken und Regenrückhaltebecken (Trockenbecken / Nassbecken)

	vorhanden	geplant
Entwässerungsleitungen		
Rohrdurchlässe		
Wasserleitung	W	W
Gasleitung	G	G
Fernmeldekabel	F	F
Stromkabel		
Stromfreileitung		
Fernmeldekabel BAB	BAB F	BAB F

- Katastergrenzen
- Gemarkungsgrenze
- Gemeindegrenze
- Erwerbsgrenze (Bundesstraßenverwaltung)
- Erwerbsgrenze für andere Baulastträger
- Grenze vorübergehend in Anspruch zu nehmende Fläche
- Grenze der Waldrandunterpflanzung
- Grenze für dauernd zu belastende Fläche
- best. BAB-Grenze
- Wasserschutzgebietsgrenze
- WSG III — Wasserschutzgebiet
- Überschwemmungsgebiet
- E1 A1 — Gewässereinleitungsstelle
- Rotamerngraben — best. Gewässer / Graben
- Staatsstraße
- Bodendenkmal

- W — reines und allgemeines Wohngebiet, Kleinsiedlungsgebiet
- M — Mischgebiet, Kerngebiet, Dorfgebiet
- G — Gewerbegebiet
- S — Sondergebiet (Freizeitgelände, Motocross etc.)
- A — Außenbereiche nach Ortslnsicht
- GB — Gemeinbedarfsgebiet (Altenheim)
- GR — Grünfläche

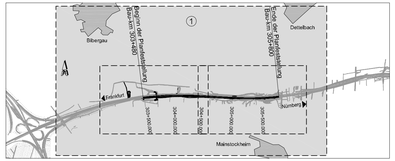

Nr.	Art der Änderung	Datum	Name

Entwurfsverfasser:
Weimann BaurConsult
Am Bach 1
97337 Dettelbach
Tel. 09324 / 9919-0
Fax. 09324 / 9919-100

	Datum	Zeichen
bearbeitet	März 2009	Dellmann
gezeichnet	März 2009	Knauer
geprüft:	31. März 2009	

Freistaat Bayern
Autobahndirektion Nordbayern
Rieterstraße/Gräfe 81, 90402 Nürnberg
TEL: 09114821-0; FAX 09114821-49; E-MAIL: poststelle@autobahn.bayern.de

Unterlage			3.2
Blatt Nr.			
	Datum		Zeichen
bearbeitet	Gz: 4122	März 2009	gez. Krönlein
gezeichnet			
geprüft	Gz: 412	März 2009	gez. Zeiller

Planfeststellung

BAB A3 Frankfurt - Nürnberg

AK Biebelried bis Mainbrücke Dettelbach

Vollausbau der Richtungsfahrbahn Nürnberg von Bau-km 303+480 bis Bau-km 305+800

Übersichtslageplan
(nachrichtlich)

Maßstab 1 : 5000

Aufgestellt:
Nürnberg, den 09.04.2009
Autobahndirektion Nordbayern

Eisgruber/Baudirektor

Festgestellt nach §§ 17 ff. FStrG mit Beschluss vom 21.12.2009, Nr. 32 – 4354.1 – 109

Würzburg, 21.12.2009
Regierung von Unterfranken
gez.
Dr. Möller
Regierungsdirektor

Projekt: 803 413

Datei: 2009-03-31_BWBC_A0003_Plans_ UL32