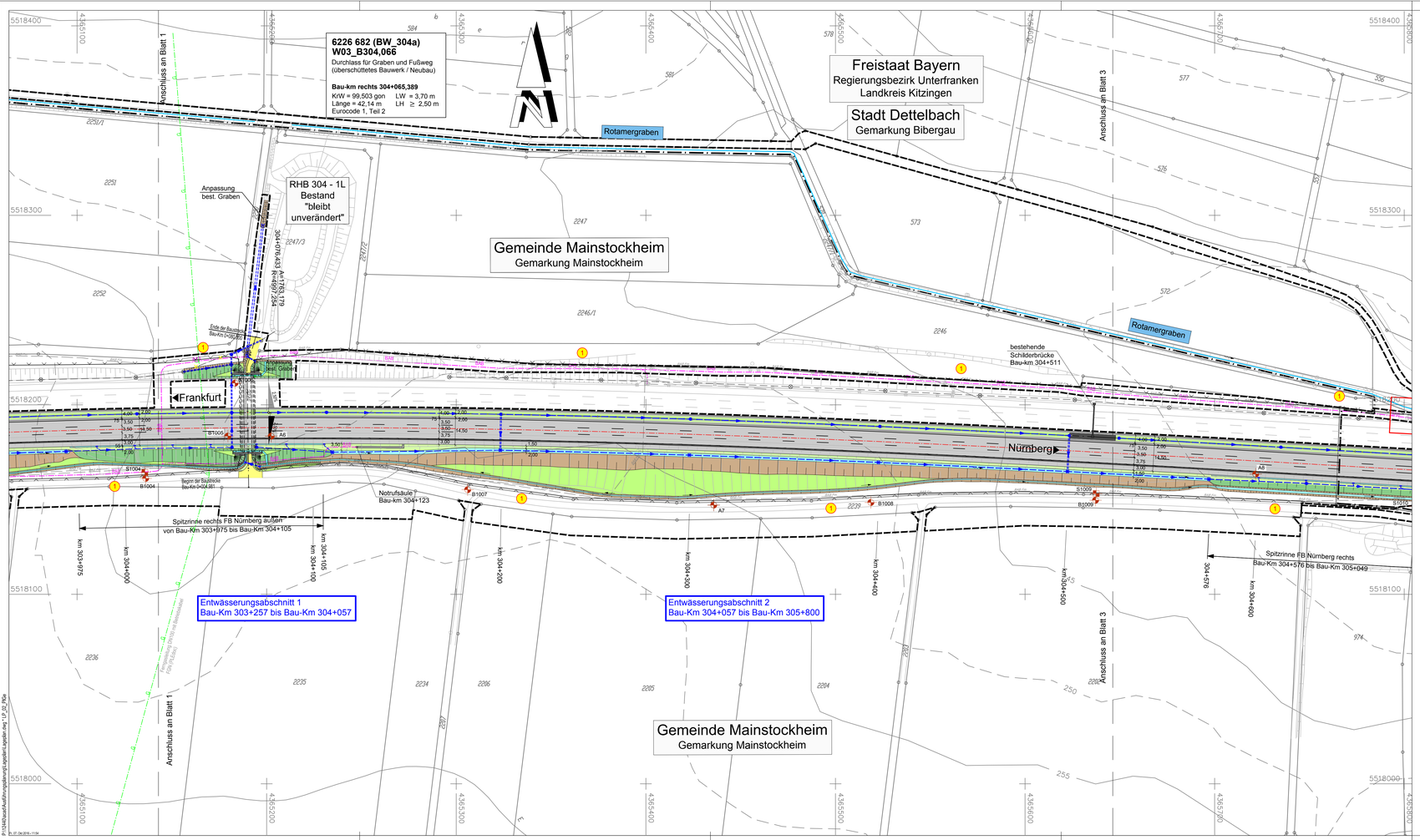

ZEICHENERKLÄRUNG

Planung

- Feld- u. Waldweg befestigt / unbefestigt
- Grünweg
- Einschnittsböschung
- Mulde mit Fließrichtung Bankett und Grünflächen
- Lage der Gradiente
- Mittelstreifen, Achse
- Richtungsfahrbahn mit Fahrstreifenaufteilung (nachrichtlich)
- Bankett
- Dammböschung
- Entwässerungsgraben mit Fließrichtung
- Angleichungsfläche
- gemeinsamer Geh- und Radweg
- Auffüllung / Ausschlitzung
- Neigungsbrechpunkt mit Angabe von Ausrundungs-halbmesser, Längsneigung und Abstand zum nächsten Neigungspunkt
- Gradientenhochpunkt / -tiefpunkt Querneigung

Immissionsschutz

- Lärmschutzwand
- Lärmschutzwall

Entwässerung

vorhanden / geplant

- Entwässerungsleitung
- Entwässerungsschacht
- Straßenablauf
- DN 500 Rohrdurchlass
- Rauhbettmulde

Versorgungseinrichtungen

vorhanden / geplant

- Trinkwasserleitung
- Gasleitung
- E-Freileitung
- E-Leitung
- Fernmeldeleitung
- Schmutzwasserleitung
- Straßenbeleuchtung
- BAB-Kabel

Verwaltung

- Regierungsbezirksgrenze
- Kreisgrenze
- Gemeindegrenze
- Gemarkungsgrenze
- Flurstücksgrenze
- für den Straßenbau zu erwerbende Fläche
- vorübergehend in Anspruch zu nehmende Fläche

Schutzgebiete Natur, Landschaft, Wasser

- europäisches Vogelschutzgebiet
- FFH-Gebiet
- Landschaftsschutzgebiet
- geschütztes Biotop
- Wasserschutzzone I / II
- Wasserschutzzone III
- Wald
- Wasserfläche
- Altlasten
- Sandabbaugebiet
- Hochwassergrenze HQ100

Sonstiges

- freizuhaltendes Sichtfeld
- Rückbaufläche
- Baufeldgrenze
- Schutzzaun währ. Bauzeit
- Wildschutzzaun / sonst. Schutzzäune
- Irritationsschutzwand für Vögel und Fledermäuse
- Notrufsäule
- laufende Nummer des Bauwerksverzeichnisses
- Umgrenzung der Planänderungen
- B514/D5114 Bohrpunkt
- DHP5114 schwere Rammsondierung
- SS114/Z5114 Schurf / Zusatzschurf

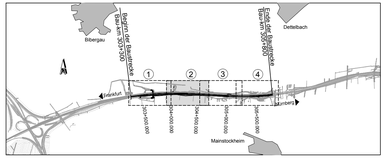

Autobahndirektion Nordbayern

Flaschenhofstraße 55
90402 Nürnberg

Tel.: 0911/4621-01, Fax: 0911/4621-456, E-Mail: poststelle@abdnb.bayern.de

bearbeitet:	IB-Weimann	Datum	10/2016
gezeichnet:	IB-Weimann	Datum	10/2016
geprüft:	Gz. 4135	Datum	10/2016
	Gz. 413	Datum	10/2016
PSP Nr.: B02S ABA 90360.10			
Projekt: -			

PLANFESTSTELLUNG

Straßenbauverwaltung Freistaat Bayern

Autobahndirektion Nordbayern

Straße / Abschn.-Nr. / Station: A3 / 480 / 1,857 - 4,357

PROJIS-Nr.: 09 070200 60

Unterlage / Blatt-Nr.: 7.1 / 2

Lageplan
Bau-km 303+960 -
Bau-km 304+600
Maßstab: 1 : 1000

BAB A3 Frankfurt - Nürnberg

6-streifiger Ausbau vom AK Biebelried bis AK Fürth/Erlangen
Abschnitt: AK Biebelried bis westlich Mainbrücke Dettelbach

von Bau-km 303+300 bis Bau-km 305+800

Aufgestellt:
Autobahndirektion Nordbayern
Nürnberg, den 10.10.2016

Ried, Baudirektor

P:\2340\Ausarb\Ausführungsplanung\Lageplan\Lageplan.dwg \1_20_Plan

Do. 27 Oktober 2016 - 11:54