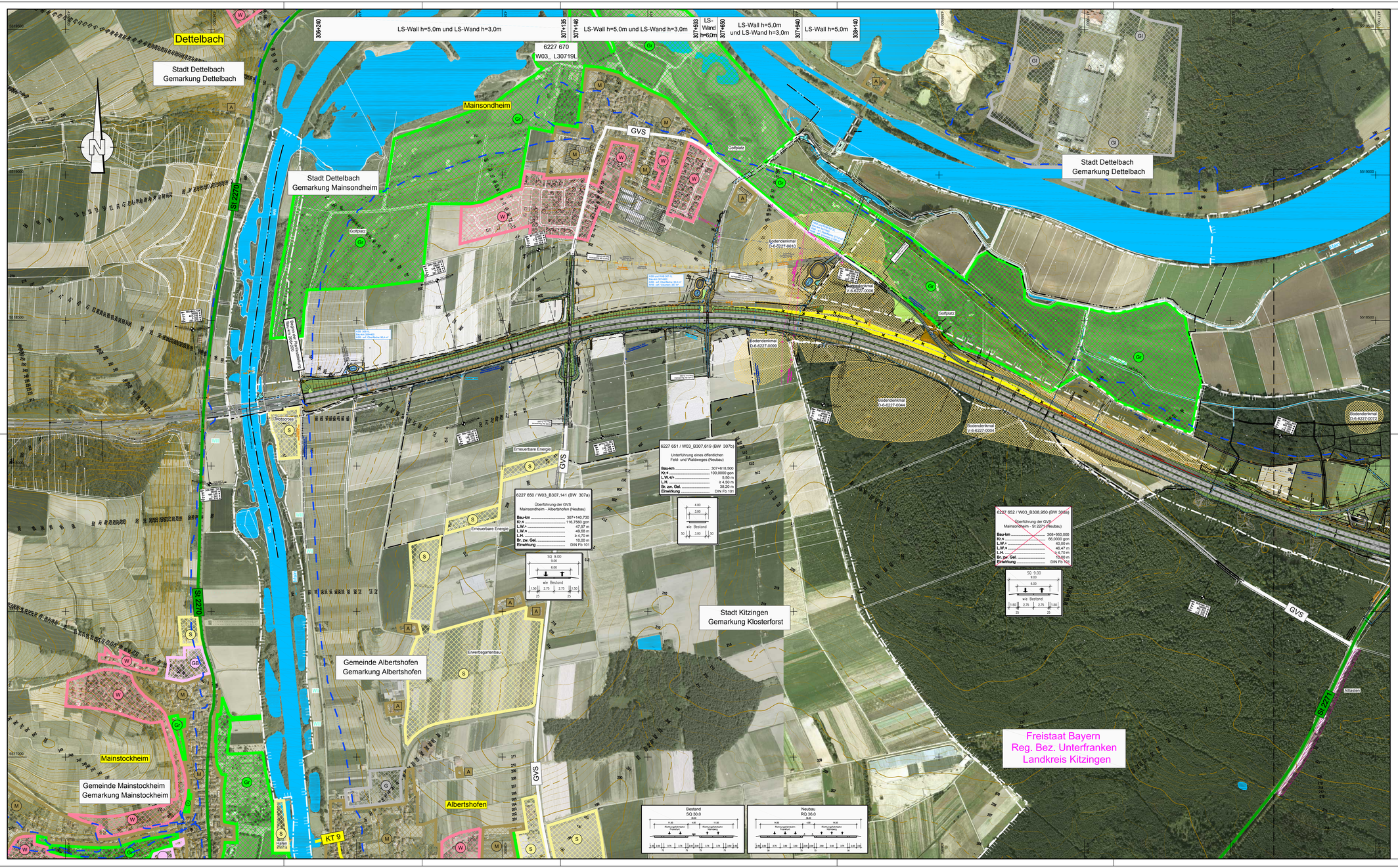

Zeichenerklärung

- Auffüllung / Ausschlitzung
- Abfangegraben
- Wirtschaftsweg mit Bankette geschottert / bituminös befestigt
- Einschnittsböschung
- Mulde
- Graben
- Standstreifen
- Fahrbahn u. Straßenquerneigung
- Mittelstreifen, Grünstreifen (Achse)
- **Fahrbahn** u. Straßenquerneigung
- Standstreifen
- Banket
- Dammböschung
- Mulde / Seitengräben bzw. Abfangegraben
- Geh- und Radweg
- Lärmschutzwand
  Höhe siehe Bemaßung
- Lärmschutzwall
  Höhe siehe Bemaßung
- Rückbau befestigter Flächen
- Bundesstraße
- Staatsstraße
- Kreisstraße
- Bahnlinie
- FFH-Gebiet
- SPA-Gebiet
- W — reines und allgemeines Wohngebiet, Kleinsiedlungsgebiet
- M — Mischgebiet, Kerngebiet, Dorfgebiet
- G — Gewerbegebiet, Industriegebiet
- GB — Gemeinbedarfsflächen (z. B. Schule, Kindergarten, Altenheim)
- Gr — Grünflächen
- S — Sondergebiet (Freizeitgelände, Hafen, Motocross, Erwerbsgartenbau, erneuerbare Energie, Bund, Sand- und Kiesausbeute)
- A — Aussengebiet nach Ortseinsicht
- Kreisgrenze
- Gemeinde- / Gemarkungsgrenze
- Gemarkungsgrenze
- Grunderwerbsgrenze
- Erwerbsgrenze für andere Baulastträger
- Grenze dauernd zu belastende Fläche
- Grenze vorübergehend in Anspruch zu nehmender Fläche
- WSG — Wasserschutzgebiet
- Wasserschutzgebietsgrenze
- Hochwassergrenze
- Vorfluter / Graben
- Bodendenkmal
- Altfassen

vorhanden	geplant	
		Stromfreileitung
		Stromkabel
		Gasleitung
		Wasserleitung
		Fernmeldekabel
		Fernmeldekabel BAB
		Regenwasserkanal
		Schmutzwasserkanal
		Durchlass
		Lichtwellenleiter
		Steuerkabel

Planänderung vom 07.11.2014 ersetzt Unterlage 3 Blatt 1

Nr.	Art der Änderung	Datum	Name
1	Übertrag Anpassung Planung aus Unterlage 7.1	21.03.14	Köder

Entwurfsbearbeitung:
Hyder Consulting GmbH Deutschland
Königstorgraben 11
90402 Nürnberg
Tel.: (0911) 2 06 30-0
Fax: (0911) 2 06 30-30
www.hyderconsulting.de

	Datum	Zeichen
bearbeitet	07.02.2014	Kö
gezeichnet	07.02.2014	Sta
geprüft	07.02.2014	-
Nürnberg, den		

Freistaat Bayern
Autobahndirektion Nordbayern
Flaschenhofstraße 55, 90402 Nürnberg
TEL: 0911/6823-101, FAX 0911/6823-4006, E-MAIL: poststelle@autobn.bayern.de

Unterlage		3
Blatt Nr.		1E
Datum		Zeichen
bearbeitet	Gz:	
gezeichnet	Gz:	
geprüft	Gz: 412 Februar 2014	Bingel
	Gz:	

Planfeststellung

BAB A3 Frankfurt - Nürnberg

östlich Mainbrücke Dettelbach - westlich AS Wiesentheid

6-streifiger Ausbau
von Bau-km 306+200 bis Bau-km 318+582,953

Übersichtslageplan

Bau-km 306+200 bis Bau-km 310+110

Maßstab 1 : 5.000

Aufgestellt:
Nürnberg, den 29.07.2011 / 07.11.2014
Autobahndirektion Nordbayern

Kaiser, Baudirektor

Projekt: DD000231

Datei: 03_ 1 Übersichtslageplan Blatt 1.pß

Dieses Lichtpausexemplar darf ohne vorherige Genehmigung des Eigtümers nicht vervielfältigt, weitergegeben oder für andere Zwecke als den vorgesehenen verwendet werden, es darf auch Dritten nicht zugänglich gemacht werden, als für das, das auf dem Planfeststellungsantrag ausgewiesen ist.