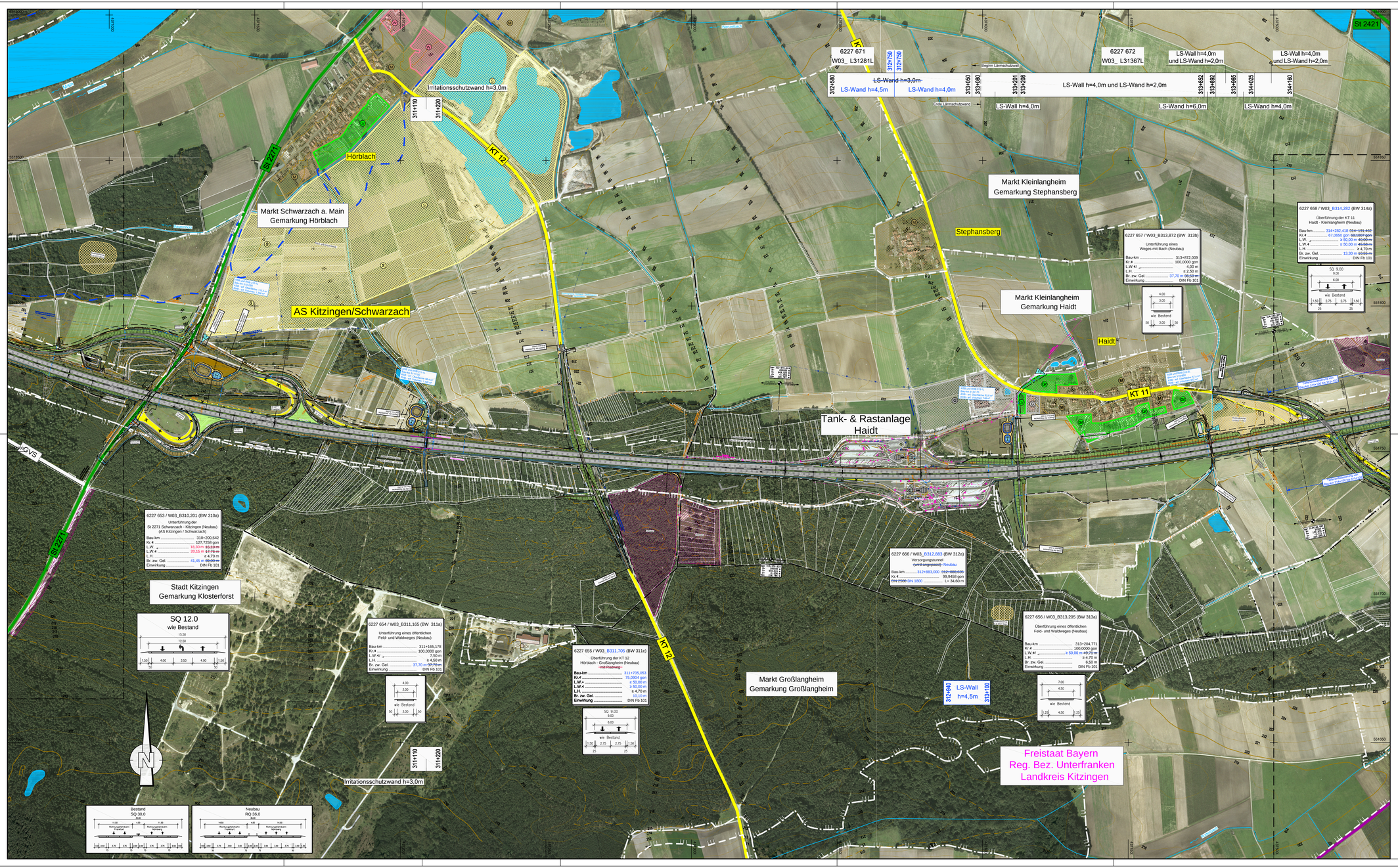

Zeichenerklärung

Auffüllung / Ausschlitzung
Abfangegraben
Wirtschaftsweg mit Bankette geschottert / bituminös befestigt
Einschnittsböschung
Mulde
Graben
Standstreifen
Fahrbahn u. Straßenquerneigung
Mittelstreifen, Grünstreifen (Achse)
Fahrbahn u. Straßenquerneigung
Standstreifen
Bankett
Dammböschung
Mulde / Seitengräben bzw. Abfangegraben
Geh- und Radweg
Lärmschutzwand
Höhe siehe Bemaßung
Lärmschutzwall
Höhe siehe Bemaßung
Rückbau befestigter Flächen

Kreisgrenze
Gemeinde- / Gemarkungsgrenze
Gemarkungsgrenze
Grunderwerbsgrenze
Erwerbsgrenze für andere Baulastträger
Grenze dauernd zu belastende Fläche
Grenze vorübergehend in Anspruch zu nehmender Fläche
WSG Wasserschutzgebiet
Wasserschutzgebietsgrenze
Hochwassergrenze
Vorfluter / Graben
Bodendenkmal
Altlasten

Bundesstraße
Staatsstraße
Kreisstraße
Bahnlinie
FFH-Gebiet
SPA-Gebiet
W reines und allgemeines Wohngebiet Kleinsiedlungsgebiet
M Mischgebiet, Kerngebiet, Dorfgebiet
G Gewerbegebiet, Industriegebiet
GB Gemeinbedarfsflächen (z. B. Schule, Kindergarten, Altenheim)
Gr Grünflächen
S Sondergebiet (Freizeitgelände, Hafen, Motocross, Erwerbsgartenbau, erneuerbare Energie, Bund, Sand- und Kiesausbeute)
A Aussengebiet nach Ortseinsicht

vorhanden	geplant	
		Stromfreileitung
		Stromkabel
G	G	Gasleitung
W	W	Wasserleitung
F	F	Fernmeldekabel
BAB F	BAB F	Fernmeldekabel BAB
RW	RW	Regenwasserkanal
SW	SW	Schmutzwasserkanal
		Durchlass
WL	WL	Lichtwellenleiter
S	S	Steuerkabel

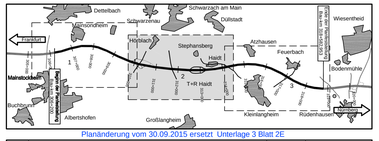

Planänderung vom 30.09.2015 ersetzt Unterlage 3 Blatt 2E

Nr.	Art der Änderung	Datum	Name
1	Übertrag Anpassung Planung aus Unterlage 7.1	21.03.14	Köder
2	Übertrag Anpassung Planung aus Unterlage 7.1	30.09.15	Starke

Entwurfsbearbeitung:

Hyder Consulting GmbH Deutschland
Weiße Steige 10
73431 Aalen
Tel.: (07361) 52 498-0
Fax: (07361) 52 498-77
www.hyderconsulting.de

	Datum	Zeichen
bearbeitet	30.09.2015	Sta
gezeichnet	30.09.2015	Sta
geprüft	30.09.2015	Hi
Aalen, den	30.09.2015	

Freistaat Bayern
Autobahndirektion Nordbayern
Flaschenhofstraße 55, 90461 Nürnberg,
TEL: 09113982-0151, FAX 09113982-456, E-MAIL: poststelle@autobn.bayern.de

Unterlage		3
Blatt Nr.		2E
Datum		Zeichen

Planfeststellung

BAB A3 Frankfurt - Nürnberg

östlich Mainbrücke Dettelbach - westlich AS Wiesentheid

6-streifiger Ausbau
von Bau-km 306+200 bis Bau-km 318+582,953

bearbeitet	Gz:		
gezeichnet	Gz:		
geprüft	Gz: 412	Febr. 2014	Bingel
	Gz: 412	Sept. 2015	Lösch

Übersichtslageplan

Bau-km 309+690 bis Bau-km 314+500

Maßstab 1 : 5.000

Aufgestellt:
Nürnberg, den 29.07.2011 / 07.11.2014 / 30.09.2015
Autobahndirektion Nordbayern

Köder, Baudirektor

Projekt: DC000231

Datei: 03_ 2 Übersichtslageplan Blatt 2.pli

Dienstgeld Urheberrechtlich daß ohne vorherige Genehmigung des Eigentümers nicht vervielfältigt, weitergegeben oder einem Dritten zugänglich gemacht werden darf. Es darf nur zu dem Zweck benutzt werden, als für das, das auf dem Planfeststellungsbeschluß angewiesen ist.