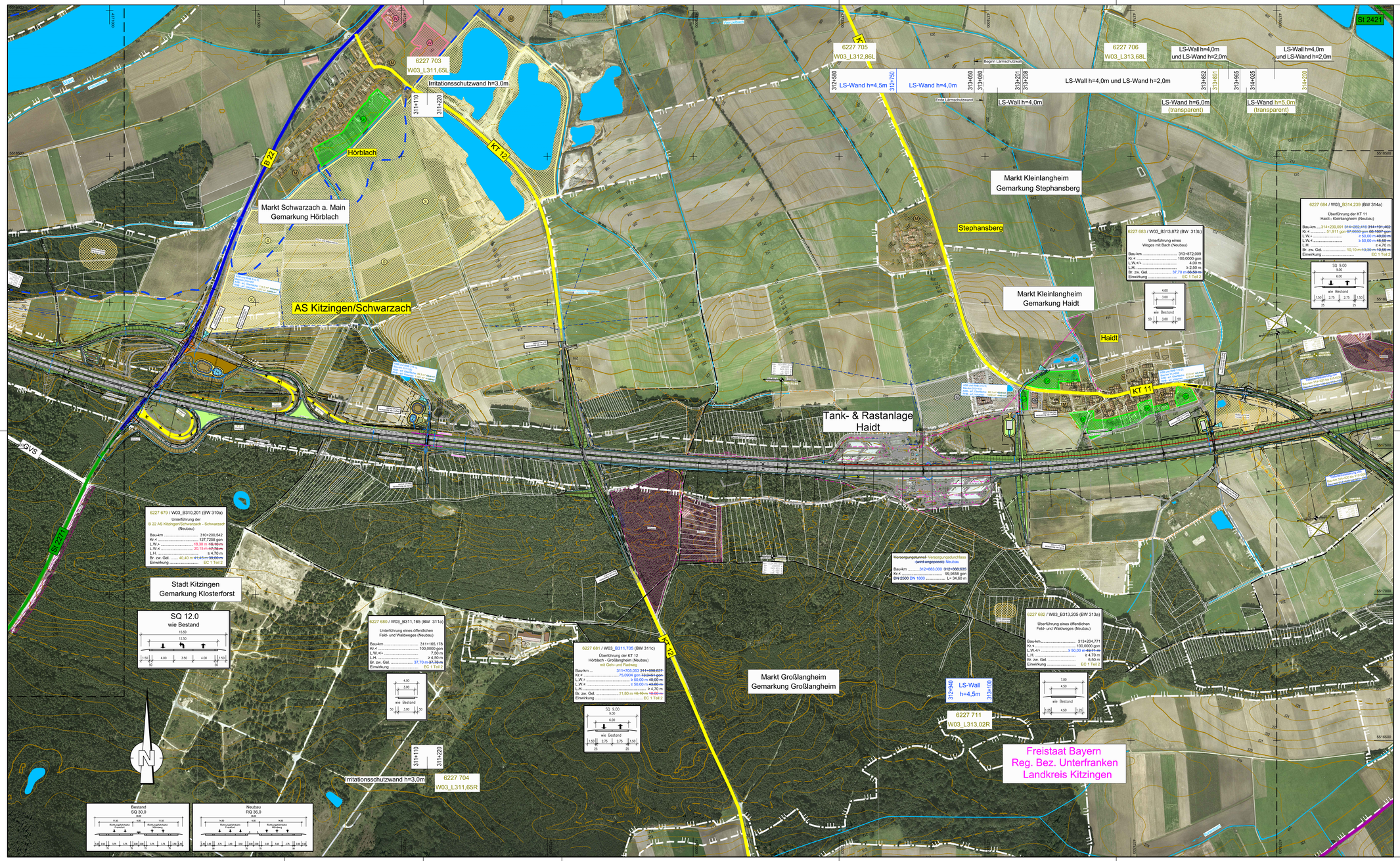

Zeichenerklärung

- Auffüllung / Ausschlitzung
- Abfangegraben
- Wirtschaftsweg mit Bankette geschottert / bituminös befestigt
- Einschnittsböschung
- Bankett
- Graben
- Standstreifen
- Fahrbahn u. Straßenquermeigung
- Mittelstreifen, Grünstreifen (Achse)
- Fahrbahn u. Straßenquermeigung
- Standstreifen
- Bankett
- Dammböschung
- Mulde / Seitengräben bzw. Abfangegräben
- Geh- und Radweg
- Lärmschutzwand Höhe siehe Bemaßung
- Lärmschutzwall Höhe siehe Bemaßung
- Rückbau befestigter Flächen
- Bundesstraße
- Staatsstraße
- Kreisstraße
- Bahnlinie
- FFH-Gebiet
- SPA-Gebiet
- W — reines und allgemeines Wohngebiet, Kleinsiedlungsgebiet
- M — Mischgebiet, Kerngebiet, Dorfgebiet
- G — Gewerbegebiet, Industriegebiet
- GB — Gemeinbedarfsflächen (z. B. Schule, Kindergarten, Altenheim)
- Gr — Grünflächen
- S — Sondergebiet (Freizeitgelände, Hafen, Motocross, Erwerbsgartenbau, erneuerbare Energie, Bund, Sand- und Kiesausbeute)
- A — Aussengebiet nach Ortseinsicht
- Kreisgrenze
- Gemeinde- / Gemarkungsgrenze
- Gemarkungsgrenze
- Grunderwerbsgrenze
- Erwerbsgrenze für andere Baulastträger
- Grenze dauernd zu belastende Fläche
- Grenze vorübergehend in Anspruch zu nehmender Fläche
- WSG — Wasserschutzgebiet
- Wasserschutzgebietsgrenze
- Hochwassergrenze
- Vorfluter / Graben
- Bodendenkmal
- Altlasten

vorhanden	geplant
Stromfreileitung	Stromfreileitung
Stromkabel	Stromkabel
Gasleitung	Gasleitung
Wasserleitung	Wasserleitung
Fernmeldekabel	Fernmeldekabel
Fernmeldekabel BAB	Fernmeldekabel BAB
Regenwasserkanal	Regenwasserkanal
Schmutzwasserkanal	Schmutzwasserkanal
Durchlass	Durchlass
Lichtwellenleiter	Lichtwellenleiter
Steuerkabel	Steuerkabel

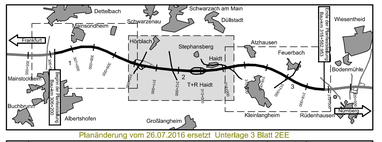

Planänderung vom 26.07.2016 ersetzt Unterlage 3 Blatt 2EE

Nr.	Art der Änderung	Datum	Name
1	Übertrag Anpassung Planung aus Unterlage 7.1	21.03.14	Köder
2	Übertrag Anpassung Planung aus Unterlage 7.1	30.09.15	Starke
3	Übertrag Anpassung Planung aus Unterlage 7.1	26.07.16	Ernst

Entwurfsbearbeitung:
Wagner Ingenieure
Beratende Ingenieure für Bauwesen
Domagkstraße 1a, 80807 München
Ruf: +49 89 680866-3, Fax: +49 89 680866-59
E-Mail: kontakt@wagner-ingenieure.com

	Datum	Zeichen
bearbeitet	26.07.2016	erc
gezeichnet	26.07.2016	lim
geprüft	26.07.2016	lis

München, den 26.07.2016

Freistaat Bayern
Autobahndirektion Nordbayern
Hauptverwaltung: Witt, 90402 Nürnberg
TEL: 0911/6520-0, FAX 0911/6520-58, E-MAIL: poststelle@autobn.bayern.de

Unterlage 3
Blatt Nr. 2EE

		Datum	Zeichen
bearbeitet	Gz:		
gezeichnet	Gz:		
geprüft	Gz: 412	Juli 2016	Lösch
	Gz:		

Planfeststellung

BAB A3 Frankfurt - Nürnberg

östlich Mainbrücke Dettelbach - westlich AS Wiesentheid

6-streifiger Ausbau
von Bau-km 306+200 bis Bau-km 318+582,953

Übersichtslageplan

Bau-km 309+690 bis Bau-km 314+500

Maßstab 1 : 5.000

Aufgestellt:
Nürnberg, den 29.07.2011 / 07.11.2014 / 30.09.2015 / 26.07.2016
Autobahndirektion Nordbayern

Kaiser
Kaiser, Baudirektor

Projekt: D0000231

Datei: 03_2 Übersichtslageplan Blatt 2.plt

Digitale Unterlage/Plan darf ohne vorherige Genehmigung des Erstellers nicht veröffentlicht, weitergegeben oder geändert, nicht für anderweitige Bauvorhaben genutzt werden, alle für Geb. des auf dem Plankopfblatt angegebenen ist.