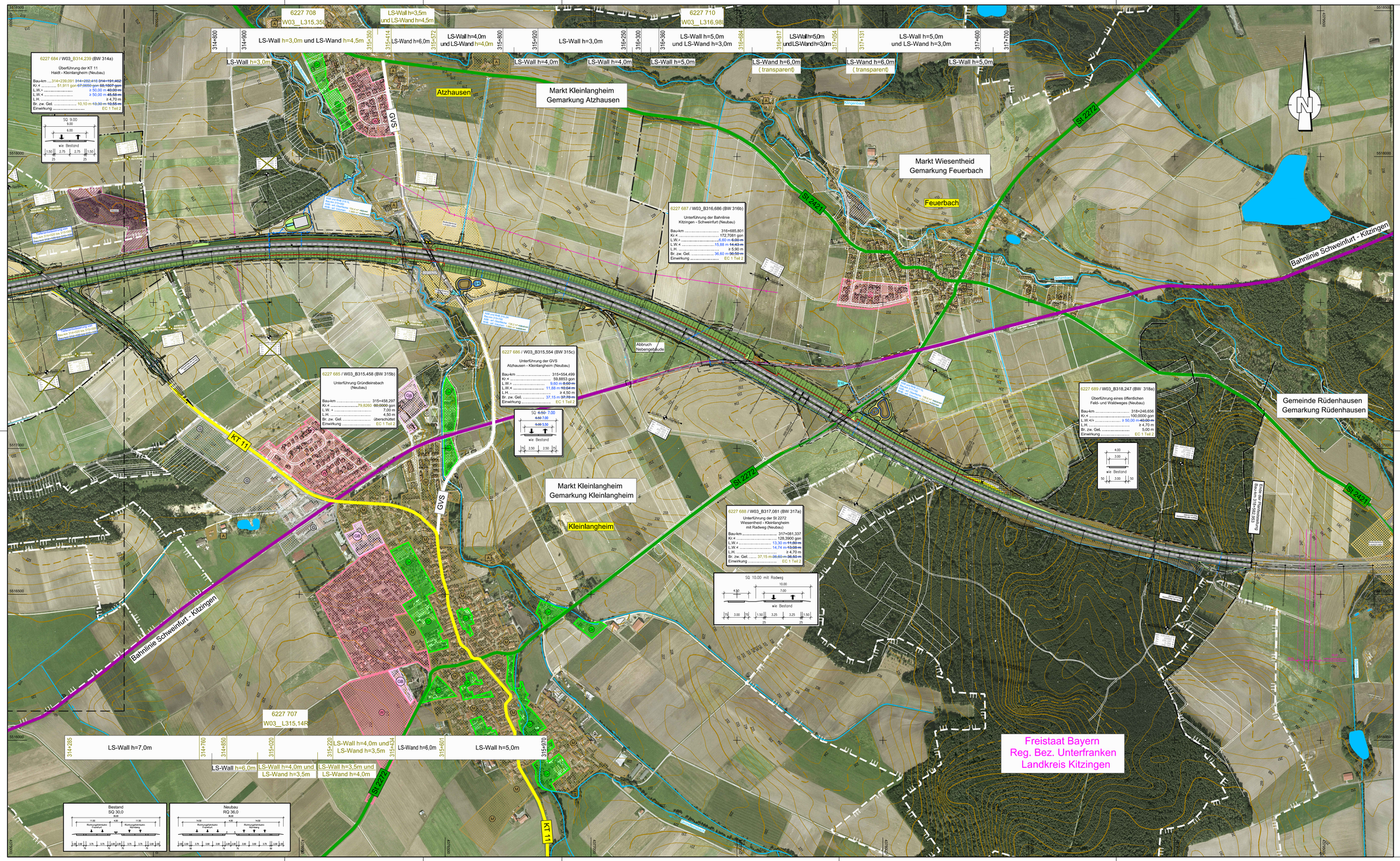

Zeichenerklärung

- Auffüllung / Ausschützung
- Abfangegraben
- Wirtschaftsweg mit Bankette geschottert / bituminös befestigt
- Einschnittsböschung
- Graben
- Bankett
- Standstreifen
- Fahrbahn u. Straßenquerneigung
- Mittelstreifen, Grünstreifen (Achse)
- Fahrbahn u. Straßenquerneigung
- Standstreifen
- Bankett
- Dammböschung
- Mulde / Seitengräben bzw. Abfangegräben
- Geh- und Radweg
- Lärmschutzwand Höhe siehe Bemaßung
- Lärmschutzwall Höhe siehe Bemaßung
- Rückbau befestigter Flächen
- Bundesstraße
- Staatsstraße
- Kreisstraße
- Bahnlinie
- FFH-Gebiet
- SPA-Gebiet
- W — reines und allgemeines Wohngebiet Kleinsiedlungsgebiet
- M — Mischgebiet, Kerngebiet, Dorfgebiet
- G — Gewerbegebiet, Industriegebiet
- GB — Gemeindebedarfsflächen (z. B. Schule, Kindergarten, Altenheim)
- Gr — Grünflächen
- S — Sondergebiet (Freizeitgelände, Hafen, Motocross, Erwerbsgartenbau, erneuerbare Energie, Bund, Sand- und Kiesausbeute)
- A — Aussengebiet nach Ortseinsicht
- Kreisgrenze
- Gemeinde- / Gemarkungsgrenze
- Gemarkungsgrenze
- Grunderwerbsgrenze
- Erwerbsgrenze für andere Baulastträger
- Grenze dauernd zu belastende Fläche
- Grenze vorübergehend in Anspruch zu nehmender Fläche
- WSG — Wasserschutzgebiet
- Wasserschutzgebietsgrenze
- Hochwassergrenze
- Vorfluter / Graben
- Bodendenkmal
- Altlasten

vorhanden	geplant
Stromfreileitung	Stromfreileitung
Stromkabel	Stromkabel
Gasleitung	Gasleitung
Wasserleitung	Wasserleitung
Fernmeldekabel	Fernmeldekabel
Fernmeldekabel BAB	Fernmeldekabel BAB
Regenwasserkanal	Regenwasserkanal
Schmutzwasserkanal	Schmutzwasserkanal
Durchlass	Durchlass
Lichtwellenleiter	Lichtwellenleiter
Steuerkabel	Steuerkabel

Dettelbach
Schwarzach am Main
Sulzwerkmühl
Dettelbacher Straße
Dettelbach
Dettelbach
Rüdenhausen
Wiesentheid
Frankfurt
Würzburg
Kitzingen
Nürnberg
Mainbernheim
Mainbernheim
Bundesstraße 8
Bundesstraße 22
Bundesstraße 22
Bundesstraße 8
Bundesstraße 22
Bundesstraße 8
Bundesstraße 22
Bundesstraße 8