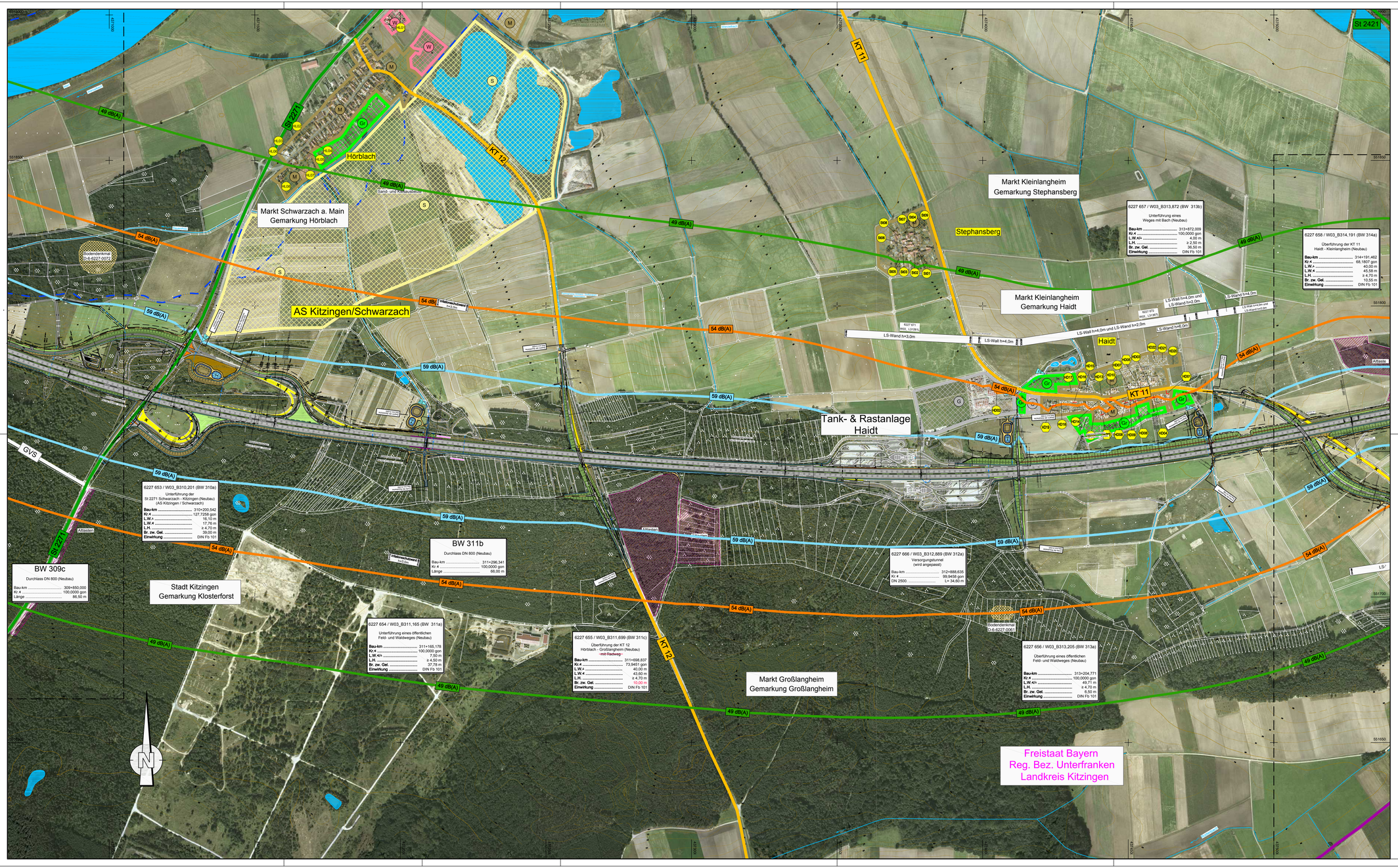

Zeichenerklärung

- Auffüllung / Ausschlitzung
- Abfangegraben
- Wirtschaftsweg mit Bankette geschottert / bituminös befestigt
- Einschnittsböschung
- Mulde
- Bankett
- Standstreifen
- Fahrbahn u. Straßenquemeigung
- Mittelstreifen, Grünstreifen (Achse)
- Fahrbahn u. Straßenquemeigung
- Standstreifen
- Bankett
- Dammböschung
- Mulde / Seitengräben bzw. Abfangegraben
- Geh- und Radweg
- Rückbau befestigter Flächen
- HHD12 — Immissionsort ohne Grenzwertüberschreitung
- HHD35 — Immissionsort mit Grenzwertüberschreitung
- OG 59 50 — Zahl der schützenden Stockwerke; Mittelungspegel Tag/Nacht in dB(A) (ohne passive Lärmschutzmaßnahme)
- Gebäudeseiten mit passivem Lärmschutz
- Lärmschutzwand Höhe siehe Bemaßung
- Lärmschutzwall Höhe siehe Bemaßung
- Kreisgrenze
- Gemeinde- / Gemarkungsgrenze
- Gemarkungsgrenze
- Grunderwerbsgrenze
- Erwerbsgrenze für andere Baulastträger
- Grenze dauernd zu belastende Fläche
- Grenze vorübergehend in Anspruch zu nehmender Fläche
- Grenze der Waldrandunterpflanzung
- WSG — Wasserschutzgebiet
- Wasserschutzgebietsgrenze
- Hochwassergrenze
- Vorflutter / Graben
- Bodendenkmal
- Alltasten
- W — reines und allgemeines Wohngebiet Kleinsiedlungsgebiet
- M — Mischgebiet, Kerngebiet, Dorfgebiet
- G — Gewerbegebiet, Industriegebiet
- GB — Gemeindebedarfsflächen (z. B. Schule, Kindergarten, Altenheim)
- S — Sondergebiet (Freizeitgelände, Hafen, Motocross, Erwerbsgartenbau, emeuerbare Energie, Bund, Sand- und Kiesaussbeute)
- Gr — Grünflächen
- A — Aussengebiet nach Ortseinsicht

Isophonenlinien nachts mit Lärmschutz

- 49 dB(A) Immissionsgrenzwert nachts - Wohngebiet
- 54 dB(A) Immissionsgrenzwert nachts - Mischgebiet
- 59 dB(A) Immissionsgrenzwert nachts - Gewerbegebiet

Immissionsorte mit Grenzwertüberschreitungen

Haidt:

HD01	HD16	HD19	HD04	HD05	HD06	HD08	HD09	HD10	HD11
DG	1.OG	1.OG	DG	DG	DG	DG	DG	1.OG	DG
57/55	57/55	57/55	57/55	57/55	58/55	58/55	58/55	57/55	58/55

Planänderung vom 07.11.2014 ersetzt Unterlage 11.2 Blatt 2

Nr.	Art der Änderung	Datum	Name
1	Übertrag Anpassung Planung aus Unterlage 7.1	21.03.14	Köder

Entwurfsbearbeitung:
Hyder Consulting GmbH Deutschland
Königstorgraben 11
90402 Nürnberg
Tel.: (0911) 2 06 30-0
Fax: (0911) 2 06 30-30
www.hyderconsulting.de

	Datum	Zeichen
bearbeitet	07.02.2014	Kö
gezeichnet	07.02.2014	Sta
geprüft	07.02.2014	.

Nürnberg, den .....

Freistaat Bayern
Autobahndirektion Nordbayern
Flaschenhofstraße 55, 90402 Nürnberg
TEL: 0911/6823101, FAX:0911/6823-456, E-MAIL: poststelle@abdnb.bayern.de

Unterlage	11.2
Blatt Nr.	2
Datum	Zeichen

Planfeststellung

BAB A3 Frankfurt - Nürnberg

östlich Mainbrücke Dettelbach - westlich AS Wiesentheid

6-streifiger Ausbau
von Bau-km 306+200 bis Bau-km 318+582,953

bearbeitet	Gz:		
gezeichnet	Gz:		
geprüft	Gz: 412	Februar 2014	Bingel
	Gz:		

Lärmtechnischer Lageplan

Bau-km 309+690 bis Bau-km 314+500

Maßstab 1 : 5.000

Aufgestellt:
Nürnberg, den 29.07.2011 / 07.11.2014
Autobahndirektion Nordbayern

Kaim
Polier, Bauleiter

Projekt: DD000231

Datei: 111 Immissionsschutz111 Lärmtechnischer Lageplan.dwg

Dieses Lageplan/Plan darf ohne vorherige Genehmigung des Erstellers nicht verändert werden und darf weder ganz oder teilweise Dritten zugänglich gemacht werden, als für das, das auf dem Plankopf/Titelblatt ausgewiesen ist.