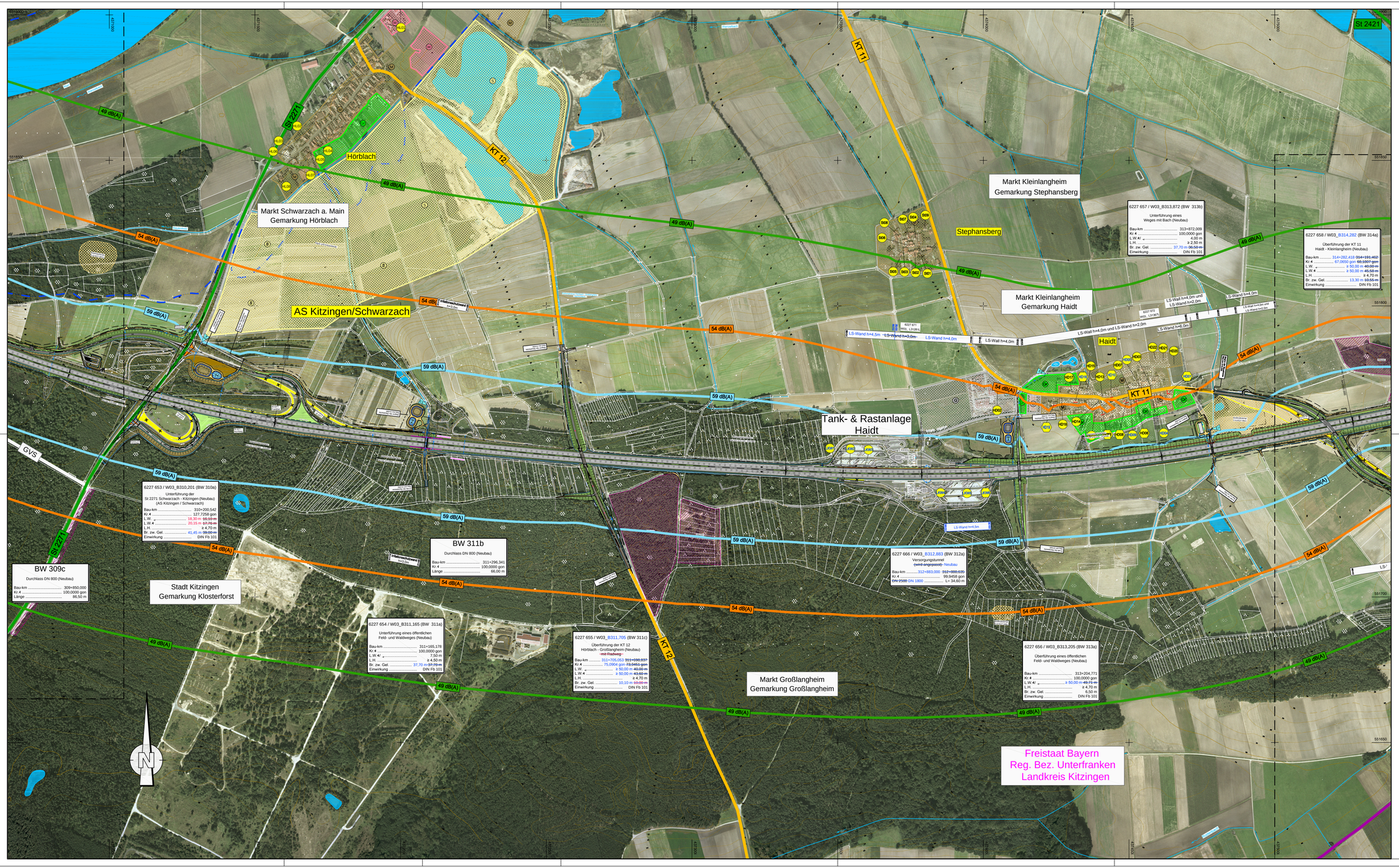


## Zeichenerklärung

- Auffüllung / Ausschlitzung
- Abfangegraben
- Wirtschaftsweg mit Bankette geschottert / bituminös befestigt
- Einschnittsböschung
- Mulde
- Graben
- Standstreifen
- Fahrbahn u. Straßenquemeigung
- Mittelstreifen, Grünstreifen (Achse)
- **Fahrbahn** u. Straßenquemeigung
- Standstreifen Bankett
- Dammböschung
- Mulde / Seitengräben bzw. Abfangegraben
- Geh- und Radweg
- Rückbau befestigter Flächen
- HH012 — Immissionsort ohne Grenzwertüberschreitung
- HH035 — Immissionsort mit Grenzwertüberschreitung
- OG 59 50 — Zahl der schützenden Stockwerke; Mittelungspegel Tag/Nacht in dB(A) (ohne passive Lärmschutzmaßnahme)
- Gebäudeseiten mit passivem Lärmschutz
- Lärmschutzwand Höhe siehe Beriallung
- Lärmschutzwall Höhe siehe Beriallung
- Kreisgrenze
- Gemeinde- / Gemarkungsgrenze
- Gemarkungsgrenze
- Grunderwerbsgrenze
- Erwerbsgrenze für andere Baulasträger
- Grenze dauernd zu belastende Fläche
- Grenze vorübergehend in Anspruch zu nehmender Fläche
- Grenze der Waldrandunterpflanzung
- Wsg — Wasserschutzgebiet
- Wasserschutzgebietsgrenze
- Hochwassergrenze
- Vorflutter / Graben
- Bodendenkmal
- Altlasten
- W — reines und allgemeines Wohngebiet Kleinsiedlungsgebiet
- M — Mischgebiet, Kerngebiet, Dorfgebiet
- G — Gewerbegebiet, Industriegebiet
- GB — Gemeindebedarfsflächen (z. B. Schule, Kindergarten, Altenheim)
- S — Sondergebiet (Freizeitgelände, Hafen, Motocross, Erwerbsgartenbau, emeuerbare Energie, Bund, Sand- und Kiesausbeute)
- Gr — Grünflächen
- A — Aussengebiet nach Ortseinsicht

## Isophonenlinien nachts mit Lärmschutz

- 49 dB(A) Immissionsgrenzwert nachts - Wohngebiet
- 54 dB(A) Immissionsgrenzwert nachts - Mischgebiet
- 59 dB(A) Immissionsgrenzwert nachts - Gewerbegebiet

## Immissionsorte mit Grenzwertüberschreitungen

Haidt:

| HD01 | HD02 | HD05 | HD06 | HD08 | HD09 | HD10 | HD11 | HD16 | HD19 |
|---|---|---|---|---|---|---|---|---|---|
| DG | DG | DG | DG | DG | DG | 1.OG | DG | 1.OG | 1.OG |
| 58/55 | 58/54 | 57/54 | 58/55 | 58/55 | 58/54 | 58/55 | 58/55 | 58/55 | 58/55 |

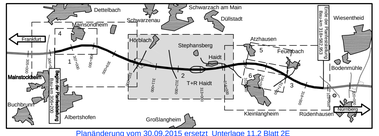


Planänderung vom 30.09.2015 ersetzt Unterlage 11.2 Blatt 2E

| Nr. | Art der Änderung | Datum | Name |
|---|---|---|---|
| 1 | Übertrag Anpassung Planung aus Unterlage 7.1 | 21.03.14 | Köder |
| 2 | Übertrag Anpassung Planung aus Unterlage 7.1 | 30.09.15 | Starke |
| | Anpassung Grenzwertüberschreitungen aus Unterlage 11.1 | 30.09.15 | Starke |


Entwurfsbearbeitung:
Hyder Consulting GmbH Deutschland
Weiße Steige 10
73431 Aalen
Tel.: (07361) 52 498-0
Fax: (07361) 52 498-77
www.hyderconsulting.de


| | Datum | Zeichen |
|---|---|---|
| bearbeitet | 30.09.2015 | Sta |
| gezeichnet | 30.09.2015 | Sta |
| geprüft | 30.09.2015 | Hi |
| Aalen, den | 30.09.2015 | |


**Freistaat Bayern**
**Autobahndirektion Nordbayern**
Flaschenhofstraße 55, 90402 Nürnberg
Tel.: 09114823-0, Fax: 09114823-456, E-MAIL: poststelle@abdnb.bayern.de


| | |
|---|---|
| Unterlage | 11.2 |
| Blatt Nr. | 2E |
| Datum | Zeichen |

**Planfeststellung**

**BAB A3 Frankfurt - Nürnberg**

**östlich Mainbrücke Dettelbach - westlich AS Wiesentheid**

6-streifiger Ausbau
von Bau-km 306+200 bis Bau-km 318+582,953

| | | | |
|---|---|---|---|
| bearbeitet | Gz: | | |
| gezeichnet | Gz: | | |
| geprüft | Gz: 412 | Febr. 2014 | Bingel |
| | Gz: 412 | Sept. 2015 | Lösch |

**Lärmtechnischer Lageplan**

Bau-km 309+690 bis Bau-km 314+500

Maßstab 1 : 5.000

Aufgestellt:
Nürnberg, den 29.07.2011 / 07.11.2014 / 30.09.2015
Autobahndirektion Nordbayern

Kaim
Kaim, Baudirektor

Projekt: DO000231

Datei: 11 Immissionsschutz\11 Lärmtechnischer Lageplan.dwg


Dieses(r) Lineargraphen darf ohne vorherige Genehmigung des Eigentümers nicht kopiert oder an Dritte weitergegeben werden. Es darf nur für den Zweck, der bei der Herausgabe genannt ist, verwendet werden, als für das, das auf dem Flächenfarbtonnetz ausgewiesen ist.