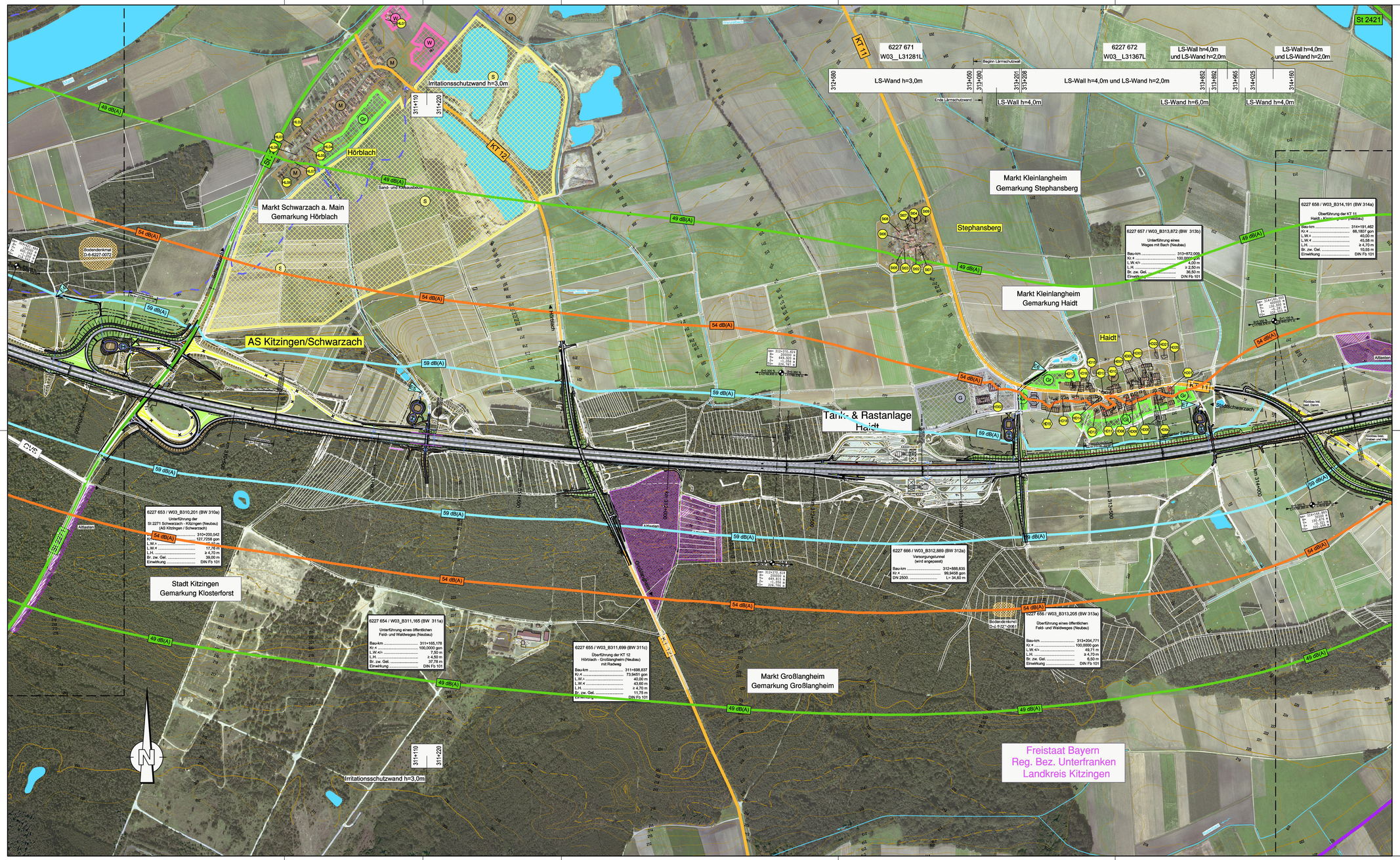

Zeichenerklärung

- Auffüllung / Ausschüttung
- Abfangegraben
- Wirtschaftsweg mit Bankette geschottert / bituminös befestigt
- Einschnittsböschung
- Mulde
- Bankett
- Standstreifen
- Fahrbahn u. Straßenquemeigung
- Mittelstreifen, Grünstreifen (Achse)
- Fahrbahn u. Straßenquemeigung
- Standstreifen
- Bankett
- Dammböschung
- Mulde / Seitengräben bzw. Abfangegräben
- Geh- und Radweg
- Rückbau befestigter Flächen
- Kreisgrenze
- Gemeinde- / Gemarkungsgrenze
- Gemarkungsgrenze
- Grunderwerbsgrenze
- Erwerbsgrenze für andere Baulastträger
- Grenze dauernd zu belastende Fläche
- Grenze vorübergehend in Anspruch zu nehmender Fläche
- Grenze der Waldrandunterpflanzung
- Wasserschutzgebiet
- Wasserschutzgebietsgrenze
- Hochwassergrenze
- Vorfluter / Graben
- HD12 — Immissionsort ohne Grenzwertüberschreitung
- HD30 — Immissionsort mit Grenzwertüberschreitung
- OG 59 50 — Zahl der schützenden Stockwerke, Mittelungspegel Tag/Nacht in dB(A) (ohne passive Lärmschutzmaßnahme)
- Gebäudeseiten mit passivem Lärmschutz
- Lärmschutzwand, Höhe siehe Beraßung
- Lärmschutzwall, Höhe siehe Beraßung
- Bodendenkmal
- Altlasten
- W — reines und allgemeines Wohngebiet, Kleinsiedlungsgebiet
- M — Mischgebiet, Kerngebiet, Dorfgebiet
- G — Gewerbegebiet, Industriegebiet
- GB — Gemeindebedarfsflächen (z. B. Schule, Kindergarten, Altenheim)
- S — Sondergebiet (Freizeitgelände, Hafen, Motocross, Erwerbsgartenbau, erneuerbare Energie, Bunc, Sand- und Kiesausbeute)
- Gr — Grünflächen
- A — Aussengebiet nach Ortseinsicht

Isophonenlinien nachts mit Lärmschutz

- 49 dB(A) Immissionsgrenzwert nachts - Wohngebiet
- 54 dB(A) Immissionsgrenzwert nachts - Mischgebiet
- 59 dB(A) Immissionsgrenzwert nachts - Gewerbegebiet

Immisionsorte mit Grenzwertüberschreitungen

Haidt:

HD01	HD04	HD05	HD06	HD08	HD09	HD10	HD11	HD16	HD19
DG	DG	DG	DG	DG	DG	1.OG	DG	1.OG	1.OG
58/55	57/55	57/55	58/55	58/55	57/55	58/55	58/55	57/55	57/55

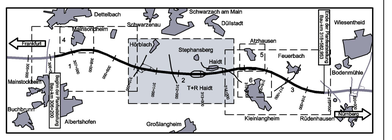

Nr.	Art der Änderung	Datum	Name

Entwurfsbearbeitung:

Hyder Consulting GmbH Deutschland
Königstorgraben 11
90402 Nürnberg
Tel.: (0911) 2 06 30-0
Fax: (0911) 2 06 30-30
www.hyderconsulting.de

	Datum	Zeichen
bearbeitet	01.06.2010	büx
gezeichnet	01.06.2010	büx
geprüft	01.06.2010	wag

Nürnberg, den 01.04.2011

Freistaat Bayern
Autobahndirektion Nordbayern
Flaschenhofstraße 55, 90402 Nürnberg
TEL: 0911/6520-0, FAX 0911/6520-456, E-MAIL: poststelle@abdnb.bayern.de

Unterlage 11.2
Blatt Nr. 2

		Datum	Zeichen
bearbeitet	Gz: 4122	April 2011	Bittel
gezeichnet	Gz:		
geprüft	Gz: 412	April 2011	Zeller
	Gz:		

Planfeststellung

BAB A3 Frankfurt - Nürnberg

östlich Mainbrücke Dettelbach - westlich AS Wiesentheid

6-streifiger Ausbau
von Bau-km 306+200 bis Bau-km 318+582,953

Lärmtechnischer Lageplan

Bau-km 309+690bis Bau-km 314+500

Maßstab 1 : 5.000

Aufgestellt:
Nürnberg, den 29.07.2011
Autobahndirektion Nordbayern

Kain
Kain, Baudirektor

Projekt: D0600231

Detail: 11 Immissionsschutz/11 Lärmtechnischer Lageplan.dwg

Inhalt(): Unterschriftlich oder auf eine andere Speicherung des Entwurfs nicht verzichtet. Nur maßgeblich ist der ausgedruckte, als für die Ausführung des Bauvorhabens geprüft werden, als für das, das auf dem Plotter/Drucker angefertigt ist.