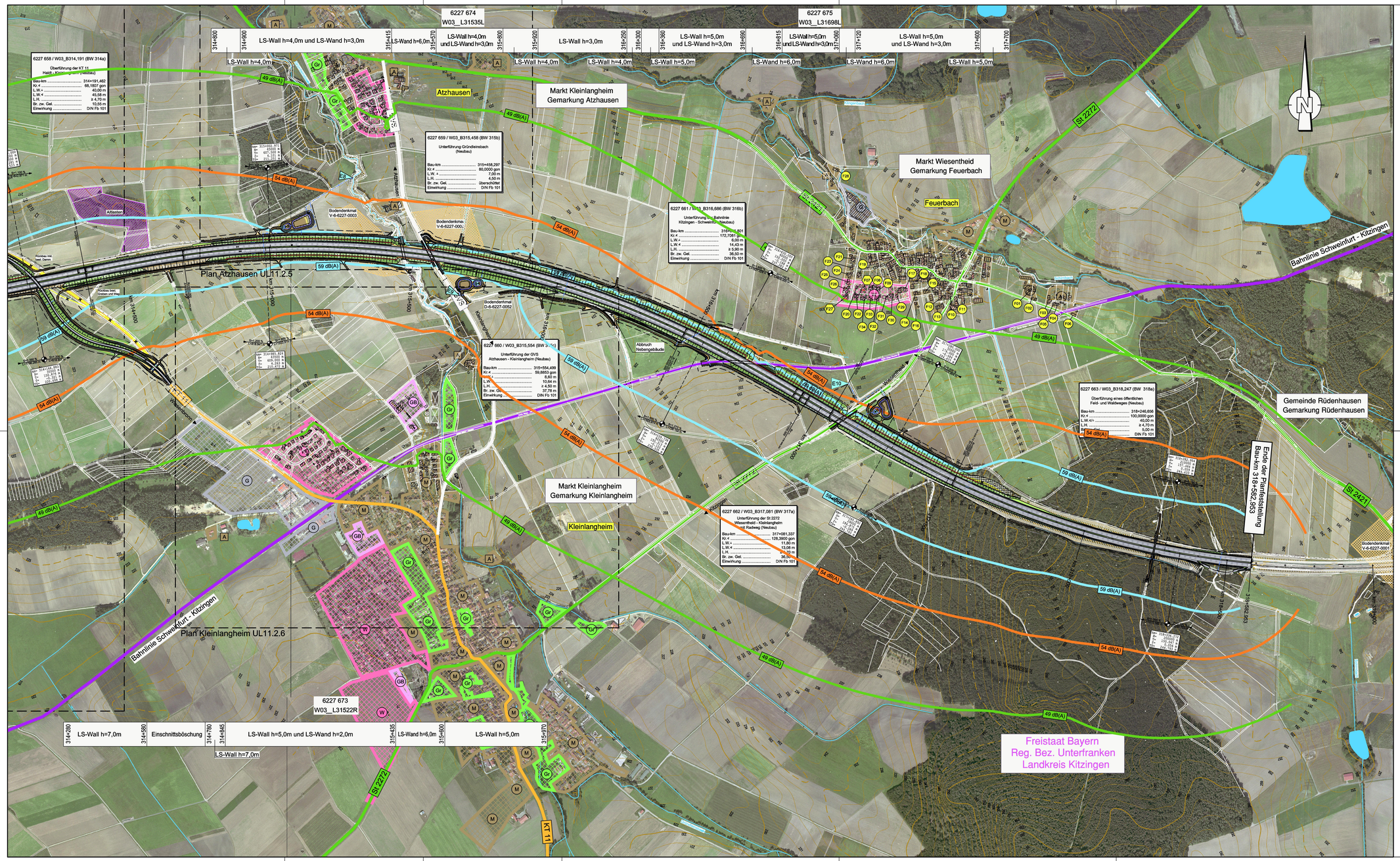

Zeichenerklärung

- Auffüllung / Ausschüttung
- Abfangegraben
- Wirtschaftsweg mit Bankette geschottert / bituminös befestigt
- Einschnittsböschung
- Mulde / Seitengraben
- Bankett
- Standstreifen
- Fahrbahn u. Straßenquermeigung
- Mittelstreifen, Grünstreifen (Achse)
- Fahrbahn u. Straßenquermeigung
- Standstreifen
- Bankett
- Dammböschung
- Mulde / Seitengraben bzw. Abfangegraben
- Geh- und Radweg
- Rückbau befestigter Flächen
- HH012 — Immisionsort ohne Grenzwertüberschreitung
- HH035 — Immisionsort mit Grenzwertüberschreitung
- OG 59 50 — Zahl der schützenden Stockwerke, Mittelungspegel Tag/Nacht in dB(A) (ohne passive Lärmschutzmaßnahme)
- Gebäudeseiten mit passivem Lärmschutz
- Lärmschutzwand, Höhe siehe Beraßung
- Lärmschutzwall, Höhe siehe Beraßung
- Kreisgrenze
- Gemeinde- / Gemarkungsgrenze
- Gemarkungsgrenze
- Grunderwerbsgrenze
- Erwerbsgrenze für andere Baulastträger
- Grenze dauernd zu belastende Fläche
- Grenze vorübergehend in Anspruch zu nehmender Fläche
- Grenze der Waldrandunterpflanzung
- WSG — Wasserschutzgebiet
- Wasserschutzgebietsgrenze
- Hochwassergrenze
- Vorfluter / Graben
- Bodendenkmal
- Alttasten
- W — reines und allgemeines Wohngebiet, Kleinsiedlungsgebiet
- M — Mischgebiet, Kerngebiet, Dorfgebiet
- G — Gewerbegebiet, Industriegebiet
- GB — Gemeindebedarfsflächen (z. B. Schule, Kindergarten, Altenheim)
- S — Sondergebiet (Freizeitgelände, Hafen, Motorcross, Erwerbsgartenbau, armaverfaren, Energie, Bunc, Sand- und Kiesausbeute)
- Gr — Grünflächen
- A — Aussengebiet nach Ortseinsicht

Isophonenlinien nachts mit Lärmschutz

- 49 dB(A) Immissionsgrenzwert nachts - Wohngebiet
- 54 dB(A) Immissionsgrenzwert nachts - Mischgebiet
- 59 dB(A) Immissionsgrenzwert nachts - Gewerbegebiet

Immisionsorte mit Grenzwertüberschreitungen

Feuerbach:

F07 — DG 52 50

F27 — EG-1.OG 53 50

Atzhausen siehe Unterlage 11.2.5

Kleinlangheim siehe Unterlage 11.2.6

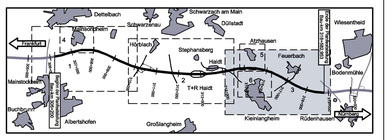

Nr.	Art der Änderung	Datum	Name

Entwurfsbearbeitung:

Hyder Consulting GmbH Deutschland
Königstorgraben 11
90402 Nürnberg
Tel.: (0911) 2 06 30-0
Fax: (0911) 2 06 30-30
www.hyderconsulting.de

	Datum	Zeichen
bearbeitet	01.06.2010	büx
gezeichnet	01.06.2010	büx
geprüft	01.06.2010	wag

Nürnberg, den 01.04.2011

Freistaat Bayern
Autobahndirektion Nordbayern
Flaschenhofstraße 55, 90402 Nürnberg
TEL: 0911/6520-0, FAX 0911/6520-206, E-MAIL: poststelle@abdnb.bayern.de

Unterlage			11.2
Blatt Nr.			3
		Datum	Zeichen
Planfeststellung	bearbeitet	Gz: 4122 April 2011	Bittel
	gezeichnet	Gz:	
	geprüft	Gz: 412 April 2011	Zeller
		Gz:	

BAB A3 Frankfurt - Nürnberg

östlich Mainbrücke Dettelbach - westlich AS Wiesentheid

6-streifiger Ausbau
von Bau-km 306+200 bis Bau-km 318+582,953

Lärmtechnischer Lageplan

Bau-km 314+090 bis Bau-km 318+582,953

Maßstab 1 : 5.000

Aufgestellt:
Nürnberg, den 29.07.2011
Autobahndirektion Nordbayern

Kaiser, Baudirektor

Projekt: D0600231

Detail: 11 Immissionsschutz/11.1 Lärmtechnischer Lageplan.dwg

Insel(n) Umzeichnung/Bau auf eine andere Bearbeitungs- oder Planungsstufe des Systems nicht verträglich. Nicht mehrfarbig auf andere Medien übertragbar. Ist für die Ausgabe des Systems nicht geeignet. Nur für das, das auf dem Plotter/Drucker dargestellt ist.