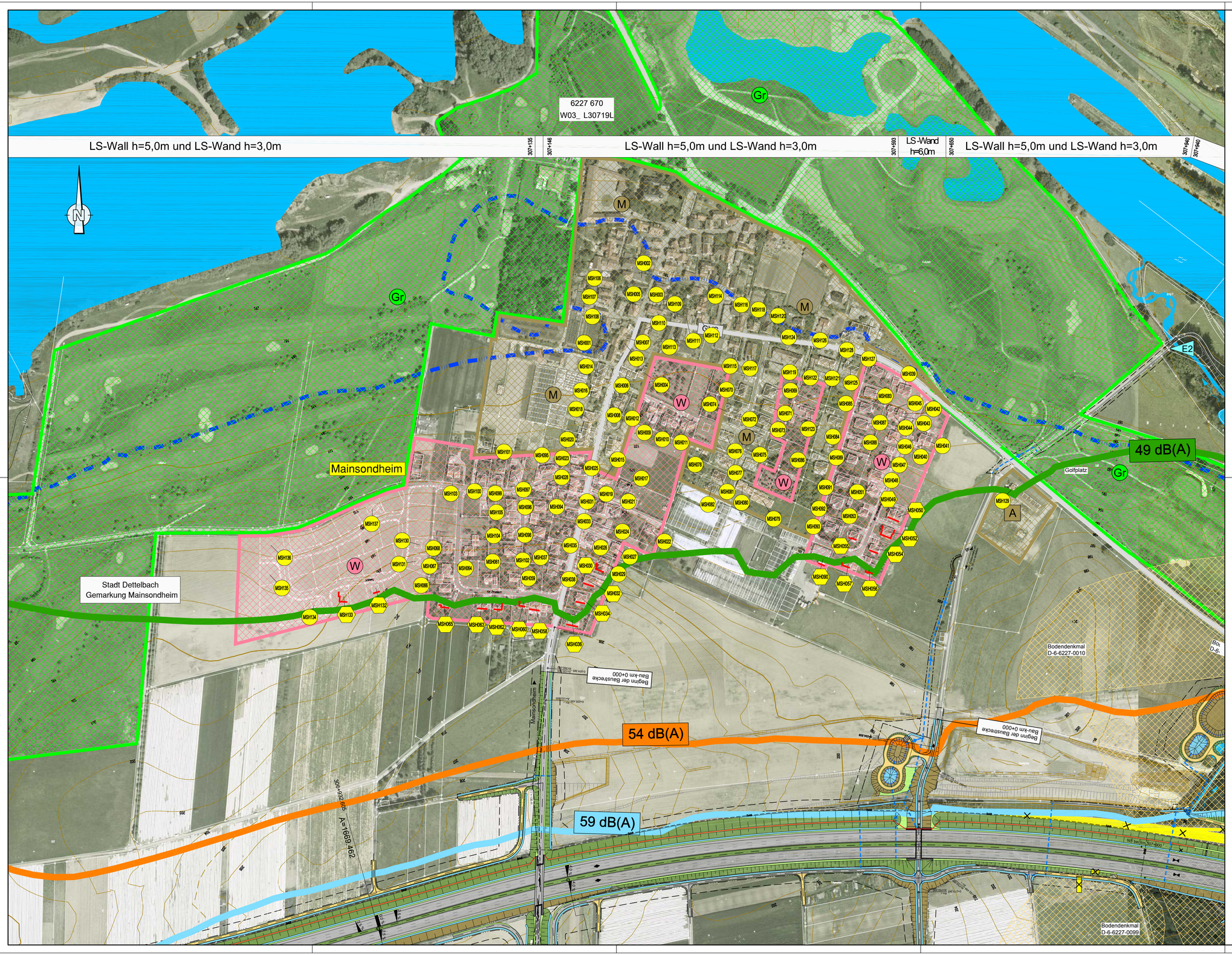

Zeichenerklärung

- Auffüllung / Ausschlitzung
- Abfangegraben
- Wirtschaftsweg mit Bankette geschottert / bituminös befestigt
- Einschnittsböschung
- Mulde
- Bankett
- Standstreifen
- Fahrbahn u. Straßenquerneigung
- Mittelstreifen, Grünstreifen (Achse)
- **Fahrbahn** u. Straßenquerneigung
- Standstreifen
- Bankett
- Dammböschung
- Mulde / Seitengräben bzw. Abfangegräben
- Geh- und Radweg
- Rückbau befestigter Flächen
- HH012 — Immissionsort ohne Grenzwertüberschreitung
- HH036 — Immissionsort mit Grenzwertüberschreitung
- OG 59 50 — Zahl der schützenden Stockwerke; Mittelungspegel Tag/Nacht in dB(A) (ohne passive Lärmschutzmaßnahme)
- Gebäudeseiten mit passivem Lärmschutz
- Lärmschutzwand Höhe siehe Bemaßung
- Lärmschutzwall Höhe siehe Bemaßung
- Kreisgrenze
- Gemeinde- / Gemarkungsgrenze
- Gemarkungsgrenze
- Grunderwerbsgrenze
- Erwerbsgrenze für andere Baulastträger
- Grenze dauernd zu belastende Fläche
- Grenze vorübergehend in Anspruch zu nehmender Fläche
- Grenze der Waldrandunterpflanzung
- WHI — Wassersschutzgebiet
- Wasserschutzgebietsgrenze
- Hochwassergrenze
- Vorfluter / Graben
- Bodendenkmal
- Altlasten
- W — reines und allgemeines Wohngebiet Kleinsiedlungsgebiet
- M — Mischgebiet, Kerngebiet, Dorfgebiet
- G — Gewerbegebiet, Industriegebiet
- GB — Gemeindebedarfsflächen (z. B. Schule, Kindergarten, Altenheim)
- S — Sondergebiet (Freizeitgelände, Hafen, Motocross, Erwerbsgartenbau, erneuerbare Energie, Bund, Sand- und Kiesausbeute)
- Gr — Grünflächen
- A — Aussengebiet nach Ortseinsicht

Isophonenlinien nachts mit Lärmschutz

- 49 dB(A) Immissionsgrenzwert nachts - Wohngebiet
- 54 dB(A) Immissionsgrenzwert nachts - Mischgebiet
- 59 dB(A) Immissionsgrenzwert nachts - Gewerbegebiet

Immissionsorte mit Grenzwertüberschreitungen

Mainsondheim:

Immissionsort	DG	1.OG	1.OG	EG-1.OG	DG	DG	DG	1.OG	1.OG	EG-1.OG
	50	52 / 50	53 / 50	54 / 51	53 / 50	52 / 50	53 / 50	53 / 50	52 / 50	53 / 50

Immissionsort	EG-1.OG	EG-1.OG	EG-1.OG	1.OG	EG-DG	EG-1.OG	EG	1.OG	1.OG
	53 / 50	53 / 51	53 / 50	53 / 51	53 / 50	53 / 50	53 / 50	52 / 50	52 / 50

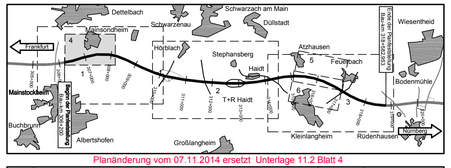

Planänderung vom 07.11.2014 ersetzt Unterlage 11.2 Blatt 4

Nr.	Art der Änderung	Datum	Name
1	Übertrag Anpassung Planung aus Unterlage 7.1	21.03.14	Köder

Entwurfsbearbeitung:

Hyder Consulting GmbH Deutschland
Königstorgraben 11
90402 Nürnberg
Tel.: (0911) 2 06 30-0
Fax: (0911) 2 06 30-30
www.hyderconsulting.de

	Datum	Zeichen
bearbeitet	07.02.2014	Kö
gezeichnet	07.02.2014	Sta
geprüft	07.02.2014	.
Nürnberg, den	.	

Freistaat Bayern
Autobahndirektion Nordbayern
Flaschenhofstraße 55, 90402 Nürnberg,
TEL.: 0911/4621-01, FAX 0911/4621-456, E-MAIL: poststelle@abdnb.bayern.de

Unterlage	11.2		
Blatt Nr.	4E		
	Datum	Zeichen	
bearbeitet	Gz:		
gezeichnet	Gz:		
geprüft	Gz: 412	Februar 2014	Bingel
	Gz:		

Planfeststellung

BAB A3 Frankfurt - Nürnberg

östlich Mainbrücke Dettelbach - westlich AS Wiesentheid

6-streifiger Ausbau
von Bau-km 306+200 bis Bau-km 318+582,953

Lärmtechnischer Lageplan Mainsondheim

Maßstab 1 : 2.000

Aufgestellt:
Nürnberg, den 29.07.2011 / 07.11.2014
Autobahndirektion Nordbayern

Keiner, Baudirektor

Projekt: DO000231

Datei: \11 Immissionsschutz\11 Lärmtechnischer Lageplan.dwg

Dieses Unterlagenplan darf ohne vorherige Genehmigung des Ersteilers nicht vervielfältigt, weitergegeben oder zu anderen Zwecken verwendet werden. Es darf nur für das, das auf dem Planungsfeld eingezeichnete Vorhaben genutzt werden.