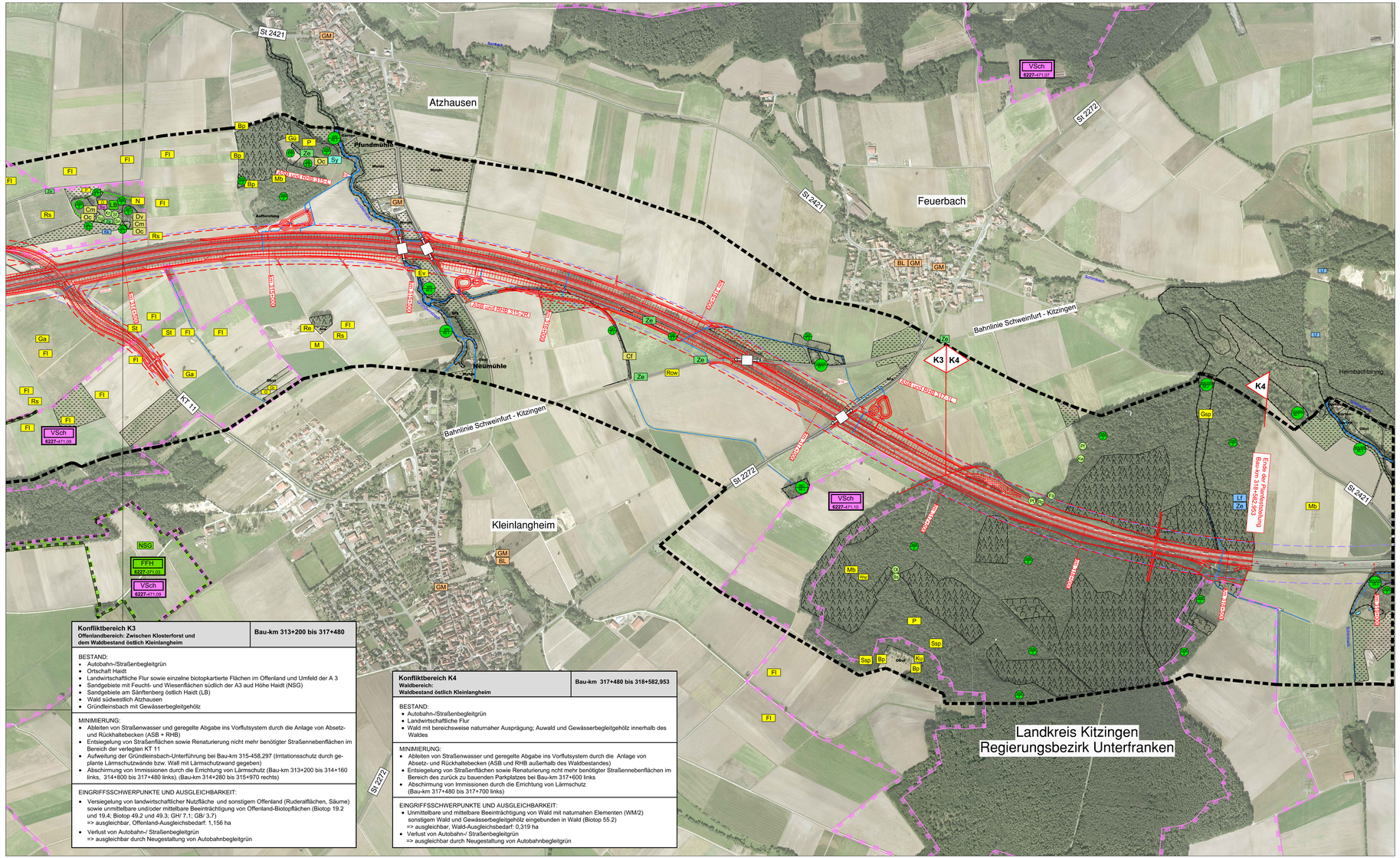

Konfliktbereich K3
Offenlandbereich: Zwischen Klosterforst und dem Waldbestand östlich Kleinlangheim

Bau-km 313+200 bis 317+480

BESTAND:
- Autobahn-/Straßenbegleitgrün
- Ortschaft Haidt
- Landwirtschaftliche Flur sowie einzelne biotopkartierte Flächen im Offenland und Umfeld der A 3
- Sandgebiete mit Feucht- und Wiesenflächen südlich der A3 aud Höhe Haidt (NSG)
- Sandgebiete am Sänftenberg östlich Haidt (LB)
- Feld und Wiesenflächen Altzhausen
- Gründleinsbach mit Gewässerbegleitgehölz

MINIMIERUNG:
- Ableiten von Straßenwasser und geregelte Abgabe ins Vorflutsystem durch die Anlage von Absetz- und Rückhaltebecken (ASB + RHB)
- Entsiegelung von Straßenflächen sowie Renaturierung nicht mehr benötigter Straßennebenflächen im Bereich der verlegten KT 11
- Aufweitung der Gründleinsbach-Unterführung bei Bau-km 315+458,297 (Irritationsschutz durch geplante Lärmschutzwände bzw. Wall mit Lärmschutzwand gegeben)
- Abschirmung von Immissionen durch die Errichtung von Lärmschutz (Bau-km 313+200 bis 314+160 links, 314+800 bis 317+480 links). (Bau-km 314+280 bis 315+970 rechts)

EINGRIFFSSCHWERPUNKTE UND AUSGLEICHBARKEIT:
- Versiegelung von landwirtschaftlicher Nutzfläche und sonstigem Offenland (Ruderalflächen, Säume) sowie unmittelbare und/oder mittelbare Beeinträchtigung von Offenland-Biotopflächen (Biotop 19.2 und 19.4; Biotop 49.2 und 49.3; GH/ 7.1; GB/ 3.7)
  => ausgleichbar, Offenland-Ausgleichsbedarf: 1,156 ha
- Verlust von Autobahn-/ Straßenbegleitgrün
  => ausgleichbar durch Neugestaltung von Autobahnbegleitgrün

Konfliktbereich K4
Waldbereich: Waldbestand östlich Kleinlangheim

Bau-km 317+480 bis 318+582,953

BESTAND:
- Autobahn-/Straßenbegleitgrün
- Landwirtschaftliche Flur
- Wald mit bereichsweise naturnaher Ausprägung; Auwald und Gewässerbegleitgehölz innerhalb des Waldes

MINIMIERUNG:
- Ableiten von Straßenwasser und geregelte Abgabe ins Vorflutsystem durch die Anlage von Absetz- und Rückhaltebecken (ASB und RHB außerhalb des Waldbestandes)
- Entsiegelung von Straßenflächen sowie Renaturierung nicht mehr benötigter Straßennebenflächen im Bereich des zurück zu bauenden Parkplatzes bei Bau-km 317+600 links
- Abschirmung von Immissionen durch die Errichtung von Lärmschutz (Bau-km 317+480 bis 317+700 links)

EINGRIFFSSCHWERPUNKTE UND AUSGLEICHBARKEIT:
- Unmittelbare und mittelbare Beeinträchtigung von Wald mit naturnahen Elementen (WM/2) sonstigem Wald und Gewässerbegleitgehölz eingebunden in Wald (Biotop 55.2)
  => ausgleichbar, Wald-Ausgleichsbedarf: 0,319 ha
- Verlust von Autobahn-/ Straßenbegleitgrün
  => ausgleichbar durch Neugestaltung von Autobahnbegleitgrün

LEGENDE

Realnutzung

- Ackerflächen
- Grünland
  - bra Brache
  - Obst Obstwiese
  - Weide Weideflächen
- Öffentliche und Private Grünflächen
  - Garten Privatgärten
  - Grünflächen Öffentliche Grünflächen
  - Golfplatz
- Stillgewässer
- Graben, Bachlauf
- Waldflächen
  - Laubwald, forstlich geprägt
  - Mischwald, forstlich geprägt
  - Nadelwald, forstlich geprägt
- Grenze Plangebiet

Schutzgebiete

- FFH - Gebiete
  - 6127-371 Mainaue zwischen Grafenrheinfeld und Kitzingen
  - 6227-371 Sandgebiete bei Schwarzach, Klein- und Großlangheim
- Vogelschutzgebiete
  - 6227-471 Südliches Steigerwaldvorland
  - 6027,471 Maintal zwischen Schweinfurt und Dettelbach
- Naturschutzgebiete:
  - NSG-403.01 Belkers bei Großlangheim
  - NSG-00498.01 Sande am Tannenbusch bei Kleinlangheim
- geschützter Landschaftsbestandteil "Sandgrasheide am Sänftenberg"
- Naturdenkmal, flächig
- Naturdenkmal, punktuell
- Grenze Überschwemmungsgebiet
- Grenze Wasserschutzgebiet

Biotoptypen (nach BayLfU)

- amtlich kartierter Biotop
- eigenkartierter Biotop

Biotoptyp*

x	WA	Auwald	x	VH	Großröhricht
x	WB	Bruchwald	-	WN	Gewässerbegleitgehölz, linear
x	WM/1	Wald, mesophil mit Alteichen	x	MF	Flachmoor, Quellmoor
x	WM/2	Wald, mesophil	x	GN	Feucht-Nasswiese
x	WP	Kiefernwald, bodensauer	x	GH	Feuchte / nasse Hochstaudenflur
x	WO	Feldgehölz, naturnah	x	GR	Landröhricht
x	WH	Hecke, naturnah	x	GL	Sandmagerrasen
x	WX	Mesophiles Gebüsch, naturnah	x	GE	Artenreiches Extensivgrünland
x	WG	Feuchtgebüsch	-	GB	Magerer Abgrasbestand / Grünlandbrache
x	VU	Unterwasser/-Schwimmblattvegetation	x	SI	Initialvegetation, kleinbinsenreich

* x = gesetzlich geschützt nach BNatSchG §30 / BayNatSchG Art, 23

Pflanzen- und Tierarten von besonderer Bedeutung

Pflanzenarten

Ev Nachweise 1985 bis heute bei entsprechender Biotopausstattung

Ab	Acker-Bach-Quellkraut	Bs	Breitblättriger Stendelwurz
Bz	Braunes Zypergras	Dl	Dunkles Lungenkraut
Ek	Erdbeer-Klee	Fä	Färber-Scharte
Fh	Frühe Haferschmiele	Fs	Frühlings-Spark
Gv	Gräben-Veilchen	Hs	Hartmanns-Segge
Kb	Kahler Bauernsenf	Ko	Kopf-Binse
Kn	Karthäuser-Nelke	Kw	Kamm-Wachtelweizen
Ls	Lämmersalat	Mg	Mauer-Gipskraut
Ms	Mäuseschwänzchen	Nh	Nelken-Haferschmiele
Pf	Perücken-Flockenblume	Rg	Rapunzel-Glockenblume
Sf	Steppenfenchel	Sg	Gewöhnliches Silbergras
Sh	Sumpf-Haarstrang	Sn	Sand-Grasnelke
Ss	Sand-Silberscharte		

Tierarten

- Nachweise 2003 - 2009
- Nachweise 1990 - 2002

Ca Libellen

Ca	Blauflügel-Prachtlibelle *(Calopteryx virgo)*	Ld	Glänzende Binsenjungfer *(Lestes dryas)*
Cs	Gebänderte Prachtlibelle *(Calopteryx splendens)*	Lr	Nordische Moosjungfer *(Leucorrhinia rubicunda)*
Ip	Kleine Pechlibelle *(Ischnura pumilio)*	Sy	Gemeine Winterlibelle *(Sympecma fusca)*

Cf Heuschrecken

Cf	Langflügelige Schwertschrecke *(Conocephalus fuscus)*
Cv	Steppengrashüpfer *(Chorthippus vagans)*
Om	Verkannter Grashüpfer *(Chorthippus mollis)*
Dv	Warzenbeißer *(Decticus verrucivorus)*
Mm	Gefleckte Keulenschrecke *(Myrmeleotettix maculatus)*
Oc	Blauflügelige Ödlandschrecke *(Oedipoda caerulescens)*
Pf	Gemeine Sichelschrecke *(Phaneroptera falcata)*

Sf Amphibien

Kk	Kreuzkröte	Lf	Laubfrosch	Tm	Teichmolch
Km	Kammmolch	Sf	Springfrosch		

Rn Reptilien

Rn	Ringelnatter
Ze	Zauneidechse

Bw Tagfalter

Bw	Baumweißling *(Aporia crataegi)*

Mf Netzflügler

Mf	Gemeine Ameisenjungfer *(Myrmeleon formicarius)*

FH Säugetiere

BF	Bechsteinfledermaus	GA	Großer Abendsegler	FH	Feldhase
BL	Braunes Langohr	GM	Großes Mausohr	HM	Haselmaus
FF	Fransenfledermaus				

Bf Vögel

Be	Bekassine	Gsp	Grauspecht	Rs	Rauchschwalbe
Bem	Beutelmeise	Gü	Grünspecht	Re	Rebhuhn
Bf	Baumfalke	Ha	Habicht	Row	Rohrweihe
Blk	Blaukehlchen	Hb	Halsbandschnäpper	Sir	Silberreiher
Bp	Baumpieper	Hei	Heidelerche	Sp	Sperber
Hä	Bluthänfling	Hot	Hohltaube	Ssp	Schwarzspecht
Bk	Braunkehlchen	Ki	Kiebitz	St	Wiesenschafstelze
Dg	Dorngrasmücke	Kra	Kolkrabe	Swk	Schwarzkehlchen
Drs	Drosselrohrsänger	Ku	Kuckuck	Swm	Schwarzmilan
Ev	Eisvogel	M	Mehlschwalbe	Tf	Turmfalke
Fl	Feldlerche	Mb	Mäusebussard	Tut	Turteltaube
Fe	Feldsperling	Msp	Mittelspecht	Wf	Wanderfalke
Frp	Flussregenpfeifer	N	Nachtigall	Wh	Wendehals
Gr	Gartenrotschwanz	Nt	Neuntöter	Wsp	Wespenbussard
Ga	Grauammer	O	Ortolan	Wz	Waldkauz
Grr	Graureiher	P	Pirol		

Faunistische Funktionsbeziehungen

- Austauschbeziehung zwischen benachbarten Biotopen

Konflikte

Ausbauvorhaben

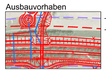

- Beeinträchtigungszone, alt
- Beeinträchtigungszone, neu

K1 Konfliktbereich K2

Geobasisdaten:
© Bayerische Vermessungsverwaltung
(www.geodaten.bayern.de)

"Darstellung der Flurkarte als Eigentumsnachweis nicht gestattet."

Planänderung vom 30.09. 2015 ersetzt Unterlage 12.2 Blatt 3

Nr.	Art der Änderung	Datum	Name
2	Neutrassierung KT 11		
	Verschiebung ASB und RHB 317-1L		

Bearbeitung:
Dipl.-Biol. Klaus Demuth
Bärenschanzstr. 73 RG
90429 Nürnberg
Tel. 0911/274488-0
Fax: 0911/274488-1
email: k.demuth@ifanos-planung.de
www.ifanos-planung.de

ifanos PLANUNG

	Datum	Zeichen
gezeichnet	9/2015	planzeichen
bearbeitet	9/2015	Malchartzack
geprüft		

Nürnberg, den 30.09.2015
(Dipl.-Biol. Klaus Demuth)

Freistaat Bayern
Autobahndirektion Nordbayern
Regierungsstraße 19, 90402 Nürnberg
TELEFON 0911/2371, FAX 0911/2371-1400, E-MAIL poststelle@autobahn.bayern.de

Unterlage	12.2
Blatt Nr.	3EE
Datum	Zeichen

Planfeststellung

BAB A3 Frankfurt - Nürnberg

östlich Mainbrücke Dettelbach westlich AS Wiesentheid

6-streifiger Ausbau
von Bau-km 306+200 bis Bau-km 318+582,953

Maßstab 1 : 5.000

bearbeitet:	Gz:		
gezeichnet:	Gz:		
geprüft:	Gz: 1412		mst

Landschaftspflegerischer Bestands- und Konfliktplan
Bau-km 314+090 bis Bau-km 318+582,953

Aufgestellt:
Nürnberg, den 29.07.2011 / 30.09.2015
Autobahndirektion Nordbayern

Weidinger-Knapp, Bauoberrätin