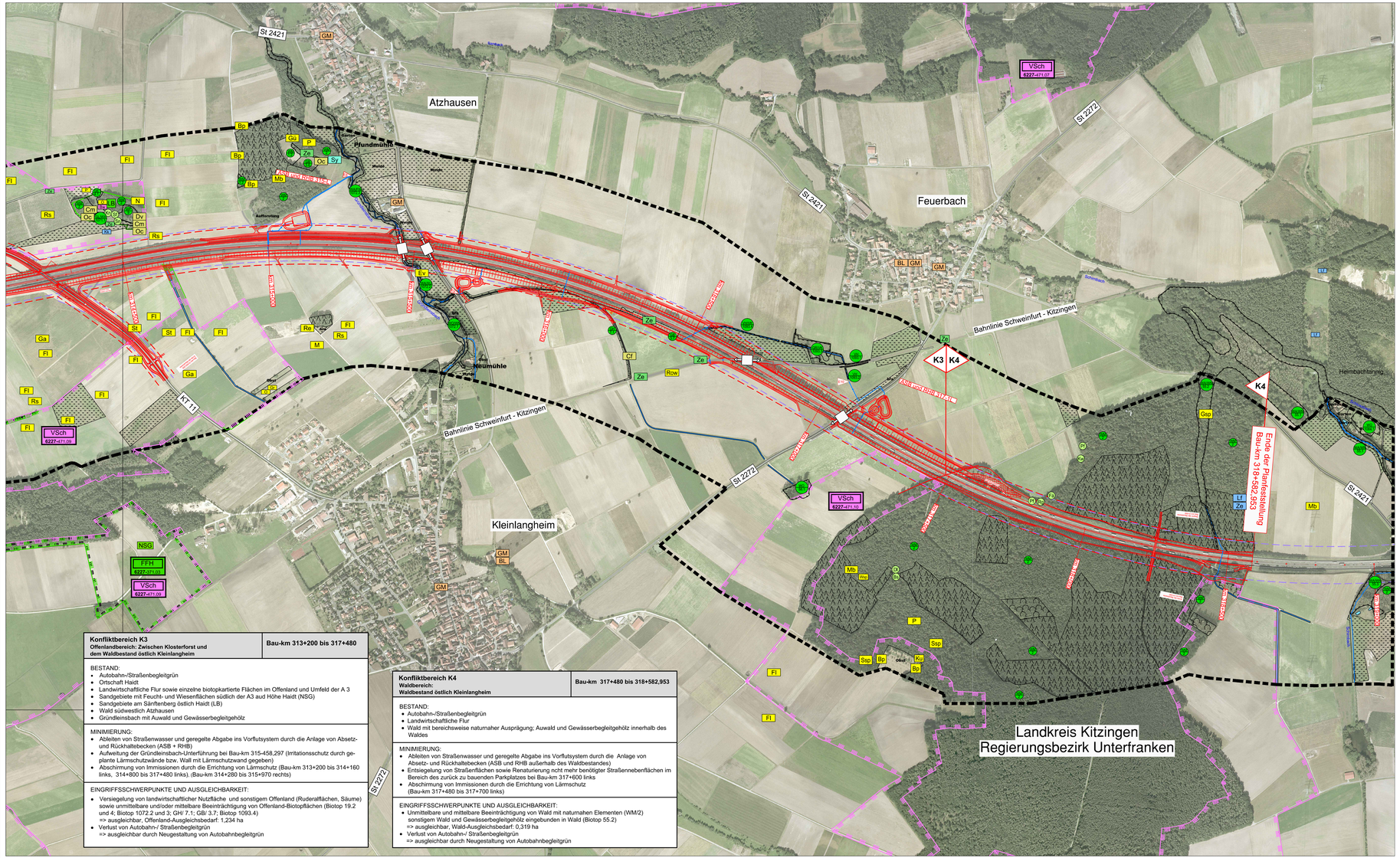

Konfliktbereich K3
Offenlandbereich: Zwischen Klosterforst und dem Waldbestand östlich Kleinlangheim

Bau-km 313+200 bis 317+480

BESTAND:
- Autobahn-/Straßenbegleitgrün
- Ortschaft Haidt
- Landwirtschaftliche Flur sowie einzelne biotopkartierte Flächen im Offenland und Umfeld der A 3
- Sandgebiete mit Feucht- und Wiesenflächen südlich der A3 auf Höhe Haidt (NSG)
- Sandgebiete am Sänftenberg östlich Haidt (LB)
- Wald südwestlich Atzhausen
- Gründleinsbach mit Auwald und Gewässerbegleitgehölz

MINIMIERUNG:
- Ableiten von Straßenwasser und geregelte Abgabe ins Vorflutsystem durch die Anlage von Absetz- und Rückhaltebecken (ASB + RHB)
- Aufweitung der Gründleinsbach-Unterführung bei Bau-km 315+458,297 (Irritationsschutz durch geplante Lärmschutzwände bzw. Wall mit Lärmschutzwand gegeben)
- Abschirmung von Immissionen durch die Errichtung von Lärmschutz (Bau-km 313+200 bis 314+160 links, 314+800 bis 317+480 links), (Bau-km 314+280 bis 315+970 rechts)

EINGRIFFSSCHWERPUNKTE UND AUSGLEICHBARKEIT:
- Versiegelung von landwirtschaftlicher Nutzfläche und sonstigem Offenland (Ruderalflächen, Säume) sowie unmittelbare und/oder mittelbare Beeinträchtigung von Offenland-Biotopflächen (Biotop 19.2 und 4; Biotop 1072.2 und 3; GH/ 7.1; GB/ 3.7; Biotop 1093.4)
  => ausgleichbar, Offenland-Ausgleichsbedarf: 1,234 ha
- Verlust von Autobahn-/ Straßenbegleitgrün
  => ausgleichbar durch Neugestaltung von Autobahnbegleitgrün

Konfliktbereich K4
Waldbereich:
Waldbestand östlich Kleinlangheim

Bau-km 317+480 bis 318+582,953

BESTAND:
- Autobahn-/Straßenbegleitgrün
- Landwirtschaftliche Flur
- Wald mit bereichsweise naturnaher Ausprägung; Auwald und Gewässerbegleitgehölz innerhalb des Waldes

MINIMIERUNG:
- Ableiten von Straßenwasser und geregelte Abgabe ins Vorflutsystem durch die Anlage von Absetz- und Rückhaltebecken (ASB und RHB außerhalb des Waldbestandes)
- Entsiegelung von Straßenflächen sowie Renaturierung nicht mehr benötigter Straßennebenflächen im Bereich des zurück zu bauenden Parkplatzes bei Bau-km 317+600 links
- Abschirmung von Immissionen durch die Errichtung von Lärmschutz (Bau-km 317+480 bis 317+700 links)

EINGRIFFSSCHWERPUNKTE UND AUSGLEICHBARKEIT:
- Unmittelbare und mittelbare Beeinträchtigung von Wald mit naturnahen Elementen (WM/2) sonstigem Wald und Gewässerbegleitgehölz eingebunden in Wald (Biotop 55.2)
  => ausgleichbar, Wald-Ausgleichsbedarf: 0,319 ha
- Verlust von Autobahn-/ Straßenbegleitgrün
  => ausgleichbar durch Neugestaltung von Autobahnbegleitgrün

LEGENDE

Realnutzung

- Ackerflächen
- Grünland
  - bra Brache
  - Obst Obstwiese
  - Weide Weideflächen
- Öffentliche und Private Grünflächen
  - Garten Privatgärten
  - Grünflächen Öffentliche Grünflächen
  - Golfplatz
- Stillgewässer
- Graben, Bachlauf
- Waldflächen
  - Laubwald, forstlich geprägt
  - Mischwald, forstlich geprägt
  - Nadelwald, forstlich geprägt
- Grenze Plangebiet

Schutzgebiete

- FFH - Gebiete
  - 6127-371 Mainaue zwischen Grafenrheinfeld und Kitzingen
  - 6227-371 Sandgebiete bei Schwarzach, Klein- und Großlangheim
- Vogelschutzgebiete
  - 6227-471 Südliches Steigerwaldvorland
  - 6027,471 Maintal zwischen Schweinfurt und Dettelbach
- Naturschutzgebiete:
  - NSG-403.01 Belkers bei Großlangheim
  - NSG-00498.01 Sande am Tannenbusch bei Kleinlangheim
- geschützter Landschaftsbestandteil "Sandgrasheide am Sänftenberg"
- Naturdenkmal, flächig
- Naturdenkmal, punktuell
- Grenze Überschwemmungsgebiet
- Grenze Wasserschutzgebiet

Biotoptypen (nach BayLfU)

- amtlich kartierter Biotop
- eigenkartierter Biotop

Biotoptyp*

x	WA	Auwald	x	VH	Großröhrricht
x	WB	Bruchwald	x	VK	Kleinröhrricht
x	WM/1	Wald mesophil mit Alteichen	x	VU	Unterwasser-/Schwimmblattvegetation
x	WM/2	Wald mesophil		XU	Vegetationsfreie Wasserfläche in nicht geschützten Gewässern
x	WP	Kiefernwald, bodensauer	x	GG	Großseggenriede außerhalb der Verlandungszone
x	WQ	Sumpfwald	x	GH	Feuchte und nasse Hochstaudenflur
x	WU	Streuobstbestand	x	GN	Feuchtwiese, artenreiche Nasswiese, Sümpfe
x	WX	Naturnahe Gehölze	x	GR	Landröhricht
x	WN	Feuchte, naturnah	x	MF	Flachmoor, Quellmoor
x	WN	Gewässerbegleitgehölz, lineaf	x	GB	Magerer Altgrasbestand / Grünlandbrache
x	WO	Feldgehölz, naturnah	x	GE	Artenreiches Extensivgrünland
x	WX	Mesophiles Gebüsch, naturnah	x	GL	Sandmagerrasen
x	VN	Natürliche und naturnahe Fließgewässer		ST	Initialvegetation, trocken
x	SI	Initialvegetation, kleinbinsenreich			

*x = gesetzlich geschützt nach BNatSchG §30 / BayNatSchG Art. 23

Pflanzen- und Tierarten von besonderer Bedeutung

Pflanzenarten

Ev Nachweise 1985 bis heute bei entsprechender Biotopausstattung

- Ab Acker-Bach-Quellkraut
- Bz Braunes Zypergras
- Ek Erdbeer-Klee
- Fh Frühe Haferschmiele
- Gv Gräben-Veilchen
- Kb Kahler Bauernsenf
- Kn Karthäuser-Nelke
- Ls Lämmersalat
- Ms Mäuseschwänzchen
- Pf Perücken-Flockenblume
- Sf Steppenfenchel
- Sh Sumpf-Haarstrang
- Ss Sand-Silberscharte
- Bs Breitblättriger Stendelwurz
- Dl Dunkles Lungenkraut
- Fä Färber-Scharte
- Fs Frühlings-Spark
- Hs Hartmanns-Segge
- Ko Kopf-Binse
- Kw Kamm-Wachtelweizen
- Mg Mauer-Gipskraut
- Nh Nelken-Haferschmiele
- Rg Rapunzel-Glockenblume
- Sg Gewöhnliches Silbergras
- Sn Sand-Grasnelke

Tierarten

- Nachweise 2003 - 2009
- Nachweise 1990 - 2002

Ca Libellen
- Ca Blauflügel-Prachtlibelle *(Calopteryx virgo)*
- Cs Gebänderte Prachtlibelle *(Calopteryx splendens)*
- Ip Kleine Pechlibelle *(Ischnura pumila)*
- Ld Glänzende Binsenjungfer *(Lestes dryas)*
- Lr Nordische Moosjungfer *(Leucorrhinia rubicunda)*
- Sy Gemeine Winterlibelle *(Sympecma fusca)*

Cf Heuschrecken
- Cf Langflügelige Schwertschrecke *(Conocephalus fuscus)*
- Cv Steppengrashüpfer *(Chorthippus vagans)*
- Om Verkannter Grashüpfer *(Chorthippus mollis)*
- Dv Warzenbeißer *(Decticus verrucivorus)*
- Mm Gefleckte Keulenschrecke *(Myrmeleotettix maculatus)*
- Oc Blauflügelige Ödlandschrecke *(Oedipoda caerulescens)*
- Pf Gemeine Sichelschrecke *(Phaneroptera falcata)*

Sf Amphibien
- Kk Kreuzkröte
- Km Kammmolch
- Lf Laubfrosch
- Sf Springfrosch
- Tm Teichmolch

Rn Reptilien
- Rn Ringelnatter
- Ze Zauneidechse

Bw Tagfalter
- Bw Baumweißling *(Aporia crataegi)*

Mf Netzflügler
- Mf Gemeine Ameisenjungfer *(Myrmeleon formicarius)*

FH Säugetiere

BF	Bechsteinfledermaus	GA	Großer Abendsegler	FH	Feldhase
BL	Braunes Langohr	GM	Großes Mausohr	HM	Haselmaus
FF	Fransenfledermaus				

Vögel

Be	Bekassine	Gsp	Grauspecht	Rs	Rauchschwalbe
Bem	Beutelmeise	Gü	Grünspecht	Re	Rebhuhn
Bf	Baumfalke	Ha	Habicht	Row	Rohrweihe
Blk	Blaukehlchen	Hb	Halsbandschnäpper	Sir	Silberreiher
Bp	Baumpieper	Hei	Heidelerche	Sp	Sperber
Hä	Bluthänfling	Hot	Hohltaube	Ssp	Schwarzspecht
Bk	Braunkehlchen	Ki	Kiebitz	St	Wiesenschafstelze
Dg	Dorngrasmücke	Kra	Kolkrabe	Swk	Schwarzkehlchen
Dns	Drosselrohrsänger	Ku	Kuckuck	Swm	Schwarzmilan
Ev	Eisvogel	M	Mehlschwalbe	Tf	Turmfalke
Fl	Feldlerche	Mb	Mäusebussard	Tut	Turteltaube
Fe	Feldsperling	Msp	Mittelspecht	Wf	Wanderfalke
Frp	Flussregenpfeifer	N	Nachtigall	Wh	Wendehals
Gr	Gartenrotschwanz	Nt	Neuntöter	Wsp	Wespenbussard
Ga	Grauammer	O	Ortolan	Wz	Waldkauz
Grr	Graureiher	P	Pirol		

Faunistische Funktionsbeziehungen

- Austauschbeziehung zwischen benachbarten Biotopen

Konflikte

Ausbauvorhaben

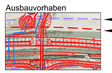

- Beeinträchtigungszone, alt
- Beeinträchtigungszone, neu
- K1 Konfliktbereich K2

Geobasisdaten:
© Bayerische Vermessungsverwaltung
(www.geodaten.bayern.de)

"Darstellung der Flurkarte als Eigentumsnachweis nicht gestattet."

Dettelbach
Schwarzach am Main
Sulzfeld am Main
Volkach
Wiesenheid
Frankfurt
Nürnberg
Hörblach
Stephansberg
Haidt
Atzhausen
Feuerbach
Mainaschaff
Aschaffenburg
Bundesautobahn A 3
Bundesstraße B 26
Bundesstraße B 26 n
Bundesstraße B 26 n
Bundesstraße B 26 n
Albertshofen
Großlangheim
Kleinlangheim
Rüdenhausen
Bundesstraße B 8
Bundesstraße B 8
Bundesstraße B 8