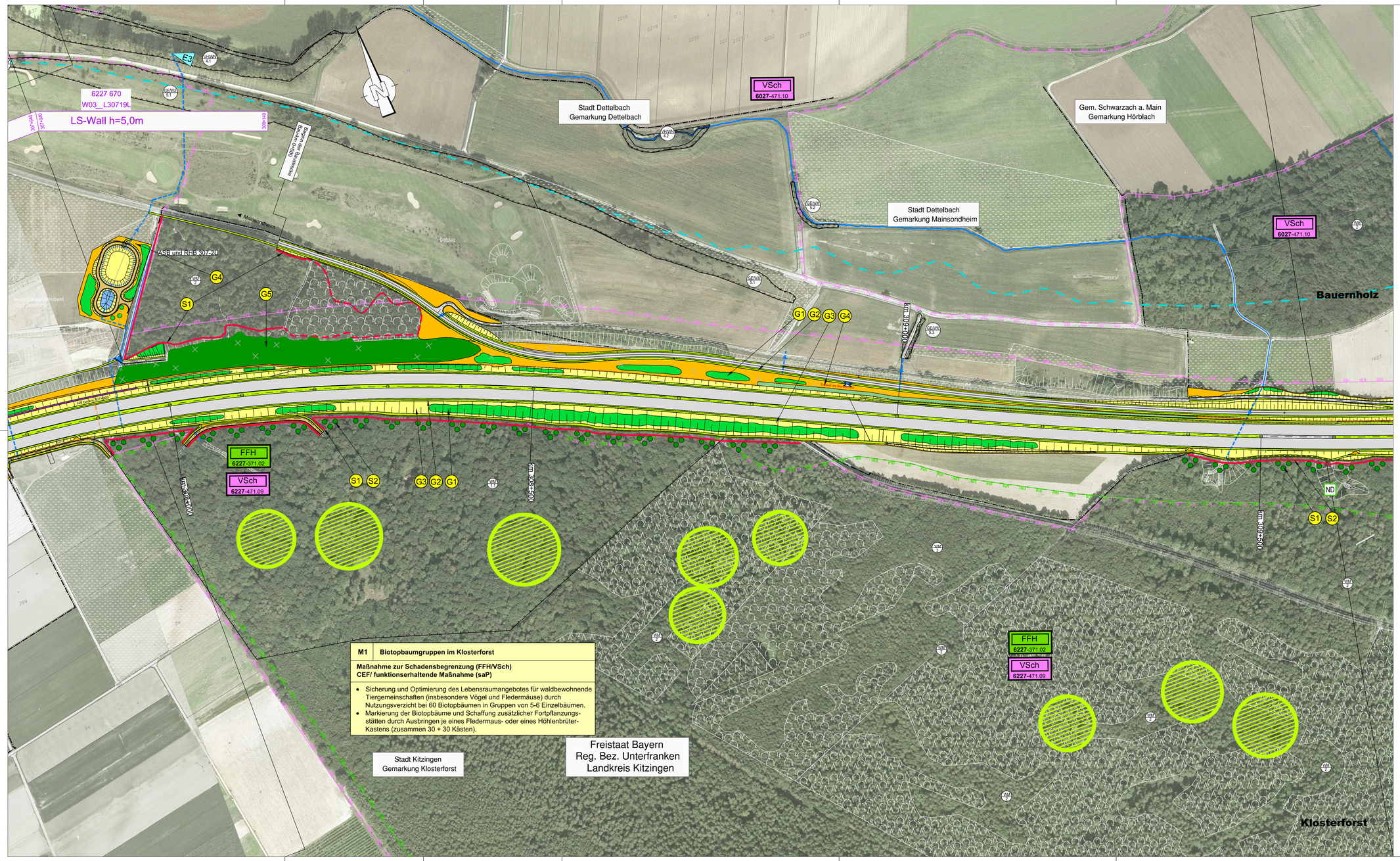

Maßnahmen (Legende zum Bestand : siehe LBKP Unterlage 12.1)

versiegelte Flächen, Straßen / wassergebundene Wege

Absetzbecken

Landschaftspflegerische Maßnahmen

Waldneugründung / Waldmantel-Schutzpflanzung

Gehölzpflanzung / Pflanzung von Einzelbäumen

Landschaftsrasenansaat, intensiv

Landschaftsrasenansaat, extensiv

Anlage von Sukzessionsflächen

Anlage von extensiv bewirtschafteten Ackerflächen

Biotopbaumgruppen im Klosterforst

ökologisch wertvoller, zu schützender Bereich im Umfeld der Baumaßnahme, keine vorübergehende Inanspruchnahme (nur in begründeten Ausnahmefällen)

wie oben; zusätzlich Anlage eines Schutzzaunes

Lärmschutzwand und /oder Irritationsschutz

G — Gestaltungsmaßnahme
1 = Gehölzpflanzung, Pflanzung von Einzelbäumen
2 = Landschaftsrasenansaat, intensiv
3 = Landschaftsrasenansaat, extensiv
4 = Sukzession ohne Oberbodenandeckung
5 = Waldneugründung

S — Schutzmaßnahme
1 = Biotopschutzzaun
2 = Waldrandunterpflanzung / Waldmantelpflanzung

N — Naturschutzfachliche Maßnahme (Ausgleich und Ersatz)

M — Maßnahme zur Schadensbegrenzung (FFH/VSch) CEF/ funktionserhaltende Maßnahmen (saP)

Abgrenzung der naturschutzfachlichen Maßnahmenflächen

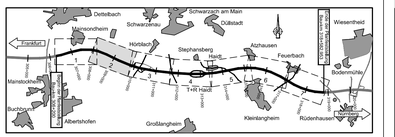

Planänderung vom 30.09. 2015 ersetzt Unterlage 12.3 Blatt 2E

Nr.	Art der Änderung	Datum	Name
1	Neutrassierung der GVS Mainsondheim - Hörblach		
	Änderung Abmessung und Zulauf ASB und RHB 307-2L		
	Ergänzung Stromfreileitung (0,4kV) / Blendschutz		
	Anpassung Biotopschutzzäune / Anpassung Waldmantel-Schutzpflanzung	07.11.2014	Malchartzeck
2	Änderung Einleitstelle E3		

Bearbeitung:
Dipl.-Biol. Klaus Demuth
Bärenschanzstr. 73 RG
90429 Nürnberg
Tel. 0911/274488-0
Fax: 0911/274488-1
email: k.demuth@ifanos-planung.de
www.ifanos-planung.de
ifanos PLANUNG

	Datum	Zeichen
gezeichnet	09/2015	planzeichen
bearbeitet	09/2015	Malchartzeck
geprüft		

Nürnberg, den 30.09.2015
(Dipl.-Biol. Klaus Demuth)

Freistaat Bayern
Autobahndirektion Nordbayern
Neutorstraße 15, 90402 Nürnberg
TEL. 0911/6823-0, FAX 0911/6823-458, E-MAIL: poststelle@abdnb.bayern.de

Unterlage	12.3
Blatt Nr.	2E
Datum	Zeichen

Planfeststellung

BAB A3 Frankfurt - Nürnberg

östlich Mainbrücke Dettelbach - westlich AS Wiesentheid

6-streifiger Ausbau
von Bau-km 306+200 bis Bau-km 318+582.953

bearbeitet	Gz:	
gezeichnet	Gz:	
geprüft	Gz: 1412	mst

Landschaftspflegerischer Maßnahmenplan
Bau-km 307+770 bis Bau-km 309+680

Maßstab 1 : 2.000

Aufgestellt:
Nürnberg, den 29.07.2011 / 07.11.2014 / 30.09.2015
Autobahndirektion Nordbayern

Weidinger-Knapp, Bauoberrätin

Geobasisdaten:
©Bayerische Vermessungsverwaltung
(www.geodaten.bayern.de)

Projekt: A3-Dettelbach

"Darstellung der Flurkarte als Eigentumsnachweis nicht gestattet."