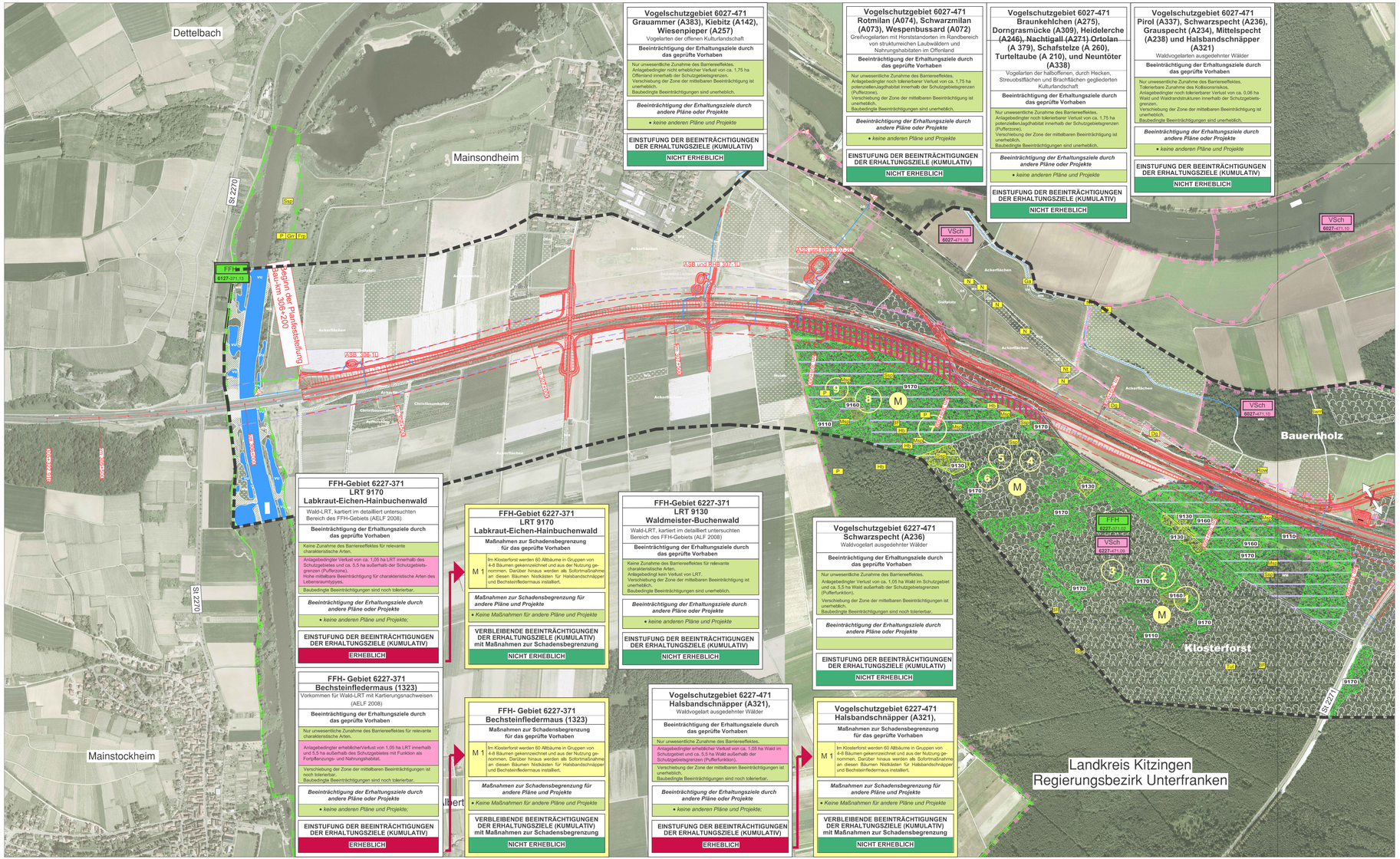
Dettelbach
Mainsondheim
Mainstockheim
Bauernholz
Klosterforst
Landkreis Kitzingen
Regierungsbezirk Unterfranken
St 2270
St 2271
Beginn der Planfeststellung
Bau-km 306+200
ASB und RHB 310-1L
ASB 306-1L
VSch 6027-471.10
FFH 6127-371.13
FFH 6127-371.01
VSch 6027-471.09
VSch 6027-471.02
Golfplatz
Ackerflächen
Christbaumkultur
Obstanlage
Gewerbegebiet
Sportplatz
Friedhof
Kläranlage
Deponie
Bahnhof
Bahnhofstraße
Hauptstraße
Dettelbacher Straße
Mainstockheimer Straße
Kitzinger Straße
Ortsstraße
Mainsondheimer Straße
Kitzingen Straße
Ortsumfahrung Mainsondheim
Ortsumfahrung Mainstockheim
Bahnlinie Würzburg-Lichtenfels
Bahnlinie Würzburg-Hassfurt
Mainfranken Bahn
Main
Mainfranken Bahn
Mainfranken Bahn
Mainfranken Bahn