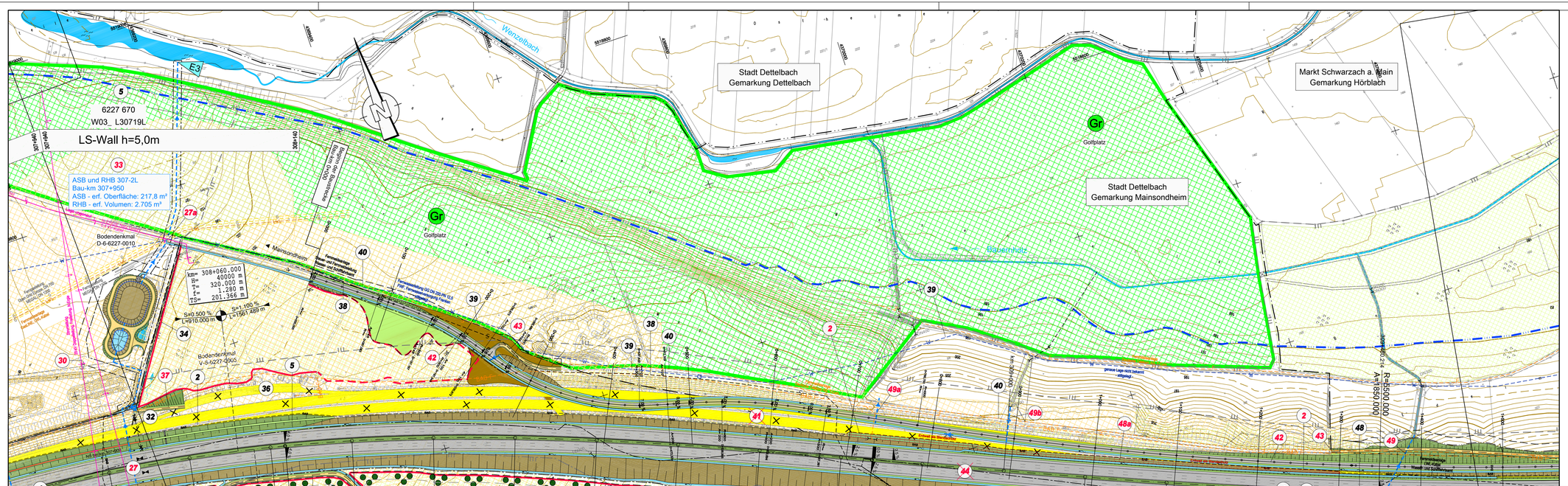

Zeichenerklärung

- Auffüllung / Ausschüttung
- Abfangegraben
- Wirtschaftsweg mit Bankette geschottert / bituminös befestigt
- Einschnittsböschung
- Mulde
- Graben
- Standstreifen
- Fahrbahn u. Straßenuerneigung
- Mittelstreifen, Grünstreifen (Achse)
- Fahrbahn u. Straßenuerneigung
- Standstreifen / Bordrinne
- Bankett
- Dammböschung
- Mulde / Seitengräben bzw. Abfangegraben
- Geh- und Radweg
- Lärmschutzwand Höhe siehe Bemaßung
- Lärmschutzwall Höhe siehe Bemaßung
- Rückbau befestigter Flächen
- W — reines und allgemeines Wohngebiet Kleinsiedlungsgebiet
- M — Mischgebiet, Kerngebiet, Dorfgebiet
- G — Gewerbegebiet, Industriegebiet
- GB — Gemeinbedarfsflächen (z. B. Schule, Kindergarten, Altenheim)
- Gr — Grünflächen
- S — Sondergebiet (Freizeitgelände, Hafen, Motocross, Erwerbsgartenbau, erneuerbare Energie, Bund, Sand- und Kiesaubeute)
- A — Aussengebiet nach Ortseinsicht
- Kreisgrenze
- Gemeinde- / Gemarkungsgrenze
- Gemarkungsgrenze
- Grunderwerbsgrenze
- Erwerbsgrenze für andere Baulastträger
- Grenze dauernd zu belastende Fläche
- Grenze vorübergehend in Anspruch zu nehmender Fläche
- Grenze der Waldrandunterpflanzung
- Grenze FFH Gebiet
- Grenze SPA Gebiet
- E1 — Gewässereinleitungsstelle
- 5 — Einzugsgebiet Nummer
- WIII — Wasserschutzgebiet
- Wasserschutzgebietsgrenze
- Hochwassergrenze
- Vorfluter / Graben
- Zu- und Ablauf RRB
- Bodendenkmal
- Altlasten
- Waldfläche
- 23 — Bauwerksverzeichnis Nummer
- Abgrenzung der Ausgleichsmaßnahme
- Irritationsschutzwand
- Biotopschutzzaun während der Bauausführung
- Grenze für Tabuflächen während der Bauausführung
- vorgesehene Waldmantel - Schutzpflanzung

vorhanden	geplant	
T	T	Stromfreileitung
E	E	Stromkabel
G	G	Gasleitung
W	W	Wasserleitung
F	F	Fernmeldekabel
BAB F	BAB F	Fernmeldekabel BAB
RW	RW	Regenwasserkanal
SW	SW	Schmutzwasserkanal
D	D	Durchlass
LWL	LWL	Lichtwellenleiter
S	S	Steuerkabel

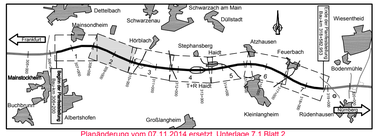

Planänderung vom 07.11.2014 ersetzt Unterlage 7.1 Blatt 2

Nr.	Art der Änderung	Datum	Name
1	Neutrassierung der GVS Mainsondheim - Hörblach	21.03.14	Köder
	Änderung Abmessungen und Zulauf ASB und RHB 307-2L	21.03.14	Köder
	Ergänzung Stromfreileitung (0,4 kV) / Blendschutz	21.03.14	Köder
	Anpassung Biotopschutzzäune	21.03.14	Köder

Entwurfsbearbeitung:
Hyder Consulting GmbH Deutschland
Königstorgraben 11
90402 Nürnberg
Tel.: (0911) 2 06 30-0
Fax: (0911) 2 06 30-30
www.hyderconsulting.de

	Datum	Zeichen
bearbeitet	07.02.2014	Kö
gezeichnet	07.02.2014	Sta
geprüft	07.02.2014	-

Nürnberg, den

Freistaat Bayern
Autobahndirektion Nordbayern
Flaschenhofstraße 55, 90402 Nürnberg,
TEL: 0911/6823101, FAX:0911/6823-4836, E-MAIL: poststelle@abdnb.bayern.de

Unterlage		7.1
Blatt Nr.		2
Datum		Zeichen
bearbeitet	Gz:	
gezeichnet	Gz:	
geprüft	Gz: 412	Februar 2014 Bingel
	Gz:	

Planfeststellung

BAB A3 Frankfurt - Nürnberg

östlich Mainbrücke Dettelbach - westlich AS Wiesentheid

6-streifiger Ausbau
von Bau-km 306+200 bis Bau-km 318+582,953

Lageplan

Bau-km 307+770 - Bau-km 309+680

Maßstab 1 : 2.000

Aufgestellt:
Nürnberg, den 29.07.2011 / 07.11.2014
Autobahndirektion Nordbayern

Kain
Finanz. Beschäftigter

Projekt: DD000231 L:\DD000231\PF-PA\autocad\07 Lageplan-Variante 2b.dwg Datum: Blatt 02 19.11.2014

Dieses Lichtbildergerät darf ohne vorherige Genehmigung des Eigentümers nicht geändert werden, alle Rechte bleiben vorbehalten. Es darf nur zu dem Zweck benutzt werden, als für dieses, das auf dem Planfeststellungsbeschluß ausgewiesen ist.