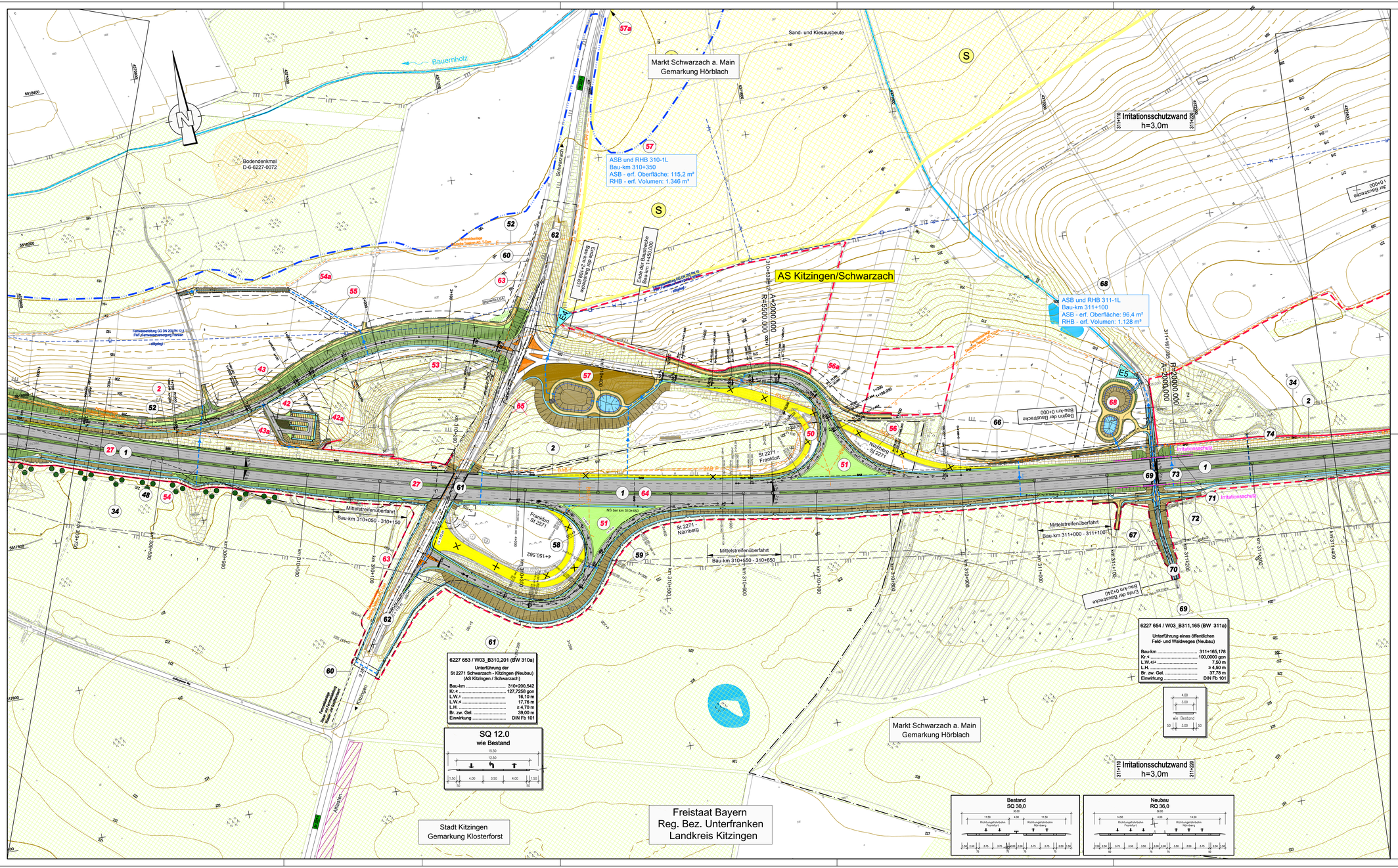

Zeichenerklärung

- Auffüllung / Ausschüttung
- Abfangegraben
- Wirtschaftsweg mit Bankette geschottert / bituminös befestigt
- Einschnittsböschung
- Mulde
- Graben
- Standstreifen
- Fahrbahn u. Straßenuerneigung
- Mittelstreifen, Grünstreifen (Achse)
- Fahrbahn u. Straßenuerneigung
- Standstreifen / Bordrinne
- Bankett
- Dammböschung
- Mulde / Seitengräben bzw. Abfangegraben
- Geh- und Radweg
- Lärmschutzwand Höhe siehe Bemaßung
- Lärmschutzwall Höhe siehe Bemaßung
- Rückbau befestigter Flächen
- Kreisgrenze
- Gemeinde- / Gemarkungsgrenze
- Gemarkungsgrenze
- Grunderwerbsgrenze
- Erwerbsgrenze für andere Baulastträger
- Grenze dauernd zu belastende Fläche
- Grenze vorübergehend in Anspruch zu nehmender Fläche
- Grenze der Waldrandunterpflanzung
- Grenze FFH Gebiet
- Grenze SPA Gebiet
- E1 Gewässereinleitungsstelle
- 5 Einzugsgebiet Nummer
- WSI Wasserschutzgebiet
- Wasserschutzgebietsgrenze
- Hochwassergrenze
- Vorfluter / Graben
- Zu- und Ablauf RRB
- W reines und allgemeines Wohngebiet Kleinsiedlungsgebiet
- M Mischgebiet, Kerngebiet, Dorfgebiet
- G Gewerbegebiet, Industriegebiet
- GB Gemeinbedarfsflächen (z. B. Schule, Kindergarten, Altenheim)
- Gr Grünflächen
- S Sondergebiet (Freizeitgelände, Hafen, Motocross, Erwerbsgartenbau, erneuerbare Energie, Bund, Sand- und Kiesaubeute)
- A Aussengebiet nach Ortseinsicht
- Bodendenkmal
- Altlasten
- Waldfläche
- 23 Bauwerksverzeichnis Nummer
- Abgrenzung der Ausgleichsmaßnahme
- Irritationsschutzwand
- Rotopschutzzaun während der Bauausführung
- Grenze für Tabuflächen während der Bauausführung
- vorgesehene Waldmantel - Schutzpflanzung

vorhanden	geplant	
		Stromfreileitung
		Stromkabel
		Gasleitung
		Wasserleitung
		Fernmeldekabel
		Fernmeldekabel BAB
		Regenwasserkanal
		Schmutzwasserkanal
		Durchlass
		Lichtwellenleiter
		Steuerkabel

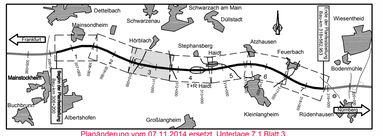

Planänderung vom 07.11.2014 ersetzt Unterlage 7.1 Blatt 3

Nr.	Art der Änderung	Datum	Name
1	Umplanung und Verlegung ASB und RHB 310-1L	21.03.14	Köder
	Umplanung und Verlegung AS Kitzingen / Schwarzach	21.03.14	Köder
	Ableitung ASB und RHB 311-1L / Ergänzung Pendlerparkplatz	21.03.14	Köder
	Mittelstreifenüberfahrt 311+000 - 311+100	21.03.14	Köder

Entwurfsbearbeitung:
Hyder Consulting GmbH Deutschland
Königstorgraben 11
90402 Nürnberg
Tel.: (0911) 2 06 30-0
Fax: (0911) 2 06 30-30
www.hyderconsulting.de

	Datum	Zeichen
bearbeitet	07.02.2014	Kö
gezeichnet	07.02.2014	Sta
geprüft	07.02.2014	-

Nürnberg, den

Freistaat Bayern
Autobahndirektion Nordbayern
Flaschenhofstraße 55, 90402 Nürnberg,
TEL: 0911/6823101, FAX:0911/6823-4056, E-MAIL: poststelle@adn-b.bayern.de

Unterlage		7.1
Blatt Nr.		3E
Datum		Zeichen
bearbeitet	Gz:	
gezeichnet	Gz:	
geprüft	Gz: 412	Februar 2014 Bingel
	Gz:	

Planfeststellung

BAB A3 Frankfurt - Nürnberg

östlich Mainbrücke Dettelbach - westlich AS Wiesentheid

6-streifiger Ausbau
von Bau-km 306+200 bis Bau-km 318+582,953

Lageplan

Bau-km 309+580 - Bau-km 311+490

Maßstab 1 : 2.000

Aufgestellt:
Nürnberg, den 29.07.2011 / 07.11.2014
Autobahndirektion Nordbayern

Kaim
Präsident

Projekt: DD000231 | L:\DD000231\PF-PAutocad\07 Lageplan-Variante 2b.dwg | Datei: | Blatt 03 | 18.11.2014

Dieses Lichtpausexemplar darf ohne vorherige Genehmigung des Erstellers nicht vervielfältigt werden, es darf weder Dritten zugänglich gemacht noch zu anderen Zwecken als für das, das auf dem Plankopfblatt angegebenen Ist, genutzt werden.