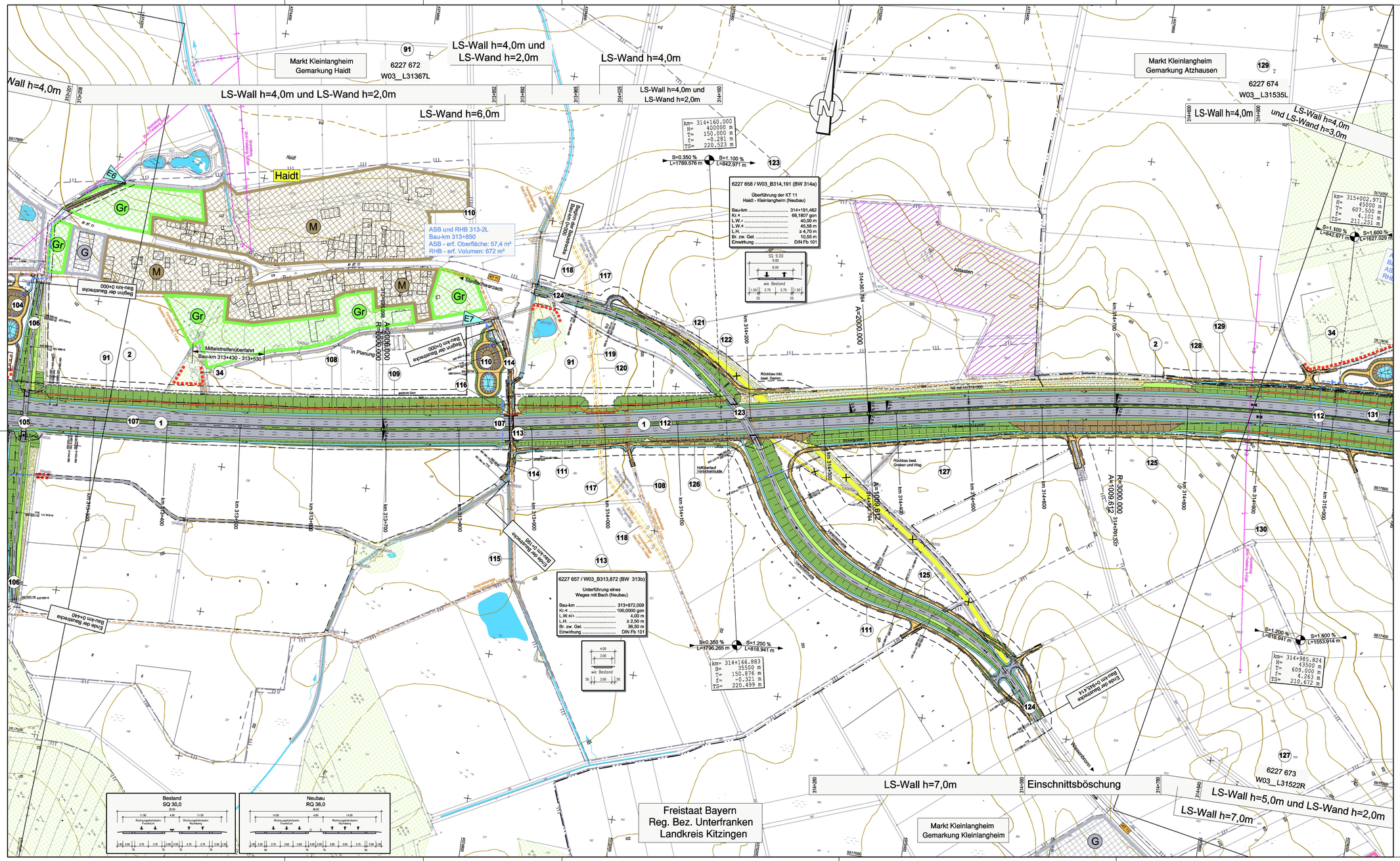

Zeichenerklärung

- Auffüllung / Ausschüttung
- Abfangegraben
- Wirtschaftsweg mit Bankette geschottert / bituminös befestigt
- Einschnittsböschung
- Mulde
- Bankett
- Standstreifen
- Fahrbahn u. Straßenverreilung
- Mittelstreifen, Grünstreifen (Achse)
- Fahrbahn u. Straßenverreilung
- Standstreifen / Bordrinne
- Bankett
- Dammböschung
- Mulde / Seitengräben bzw. Abfangegraben
- Geh- und Radweg
- Lärmschutzwand Höhe siehe Bemaßung
- Lärmschutzwall Höhe siehe Bemaßung
- Rückbau befestigter Flächen
- Kreisgrenze
- Gemeinde- / Gemarkungsgrenze
- Gemarkungsgrenze
- Grundserwerbsgrenze
- Erwerbsgrenze für andere Baulastträger
- Grenze dauernd zu belastende Fläche
- Grenze vorübergehend in Anspruch zu nehmender Fläche
- Grenze der Waldrandunterpflanzung
- Grenze FFH Gebiet
- Grenze SPA Gebiet
- Gewässereinleitungsstelle
- Einzugsgebiet Nummer
- Wasserschutzgebiet
- Wasserschutzgebietsgrenze
- Hochwassergrenze
- Vorflutar / Graben
- Zu- und Ablauf RRB
- Bodendenkmal
- Altlasten
- Waldfläche
- Bauwerksverzeichnis Nummer
- Abgrenzung der Ausgleichsmaßnahme
- Irritationsschutzwand
- Biotopschutzzaun während der Bauausführung

- W — reines und allgemeines Wohngebiet Kleinsiedlungsgebiet
- M — Mischgebiet, Kerngebiet, Dorfgebiet
- G — Gewerbegebiet, Industriegebiet
- GB — Gemeinbedarfsflächen (z. B. Schule, Kindergarten, Altenheim)
- Gr — Grünflächen
- S — Sondergebiet (Freizeitgelände, Hafen, Motocross, Erweiterungsbau, emsverbare Energie, Bund, Sand- und Kiesaubbecke)
- A — Aussengebiet nach Ortseinsicht

vorhanden	geplant	
F	F	Stromfreileitung
T	T	Stromkabel
G	G	Gasleitung
W	W	Wasserleitung
F	F	Fernmeldekabel
BAB F	BAB F	Fernmeldekabel BAB
RW	RW	Regenwasserkanal
SW	SW	Schmutzwasserkanal
D	D	Durchlass
LWL	LWL	Lichtwellenleiter
S	S	Steuerkabel

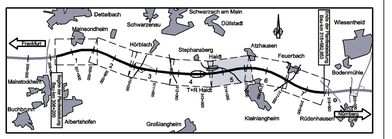

Nr.	Art der Änderung	Datum	Name

Entwurfsbearbeitung:

Hyder Consulting GmbH Deutschland
Königstorgraben 11
90402 Nürnberg
Tel.: (0911) 2 06 30-0
Fax: (0911) 2 06 30-30
www.hyderconsulting.de

	Datum	Zeichen
bearbeitet	22.06.2011	büx
gezeichnet	22.06.2011	welt
geprüft	22.06.2011	weg

Nürnberg, den 22.06.2011

Freistaat Bayern
Autobahndirektion Nordbayern
Flaschenhofstraße 55, 90402 Nürnberg
TEL: 09113602-0, FAX: 09113602-400, E-MAIL: poststelle@abdnb.bayern.de

Unterlage 7.1
Blatt Nr. 5

Planfeststellung

BAB A3 Frankfurt - Nürnberg

östlich Mainbrücke Dettelbach - westlich AS Wiesentheid

6-streifiger Ausbau
von Bau-km 306+200 bis Bau-km 318+582,953

		Datum	Zeichen
bearbeitet	Gz: 4122	April 2011	Bittel
gezeichnet	Gz:		
geprüft	Gz: 412	April 2011	Zeller
	Gz:		

Lageplan

Bau-km 313+180 bis Bau-km 315+090

Maßstab 1 : 2.000

Aufgestellt:
Nürnberg, den 29.07.2011
Autobahndirektion Nordbayern

Kaiser, Baudirektor

Projekt: D0000231

Detail: 07_5 Lageplan Blatt 05.pit

Vervielfältigung und jede sonstige Verwendung des Lageplans nicht erlaubt! Jede Verwendung, die über den Zweck, für den der Lageplan bei der Planfeststellung bestimmt ist, hinaus geht, ist nur mit der vorherigen Zustimmung des Eigentümers dieses Lageplans gestattet.