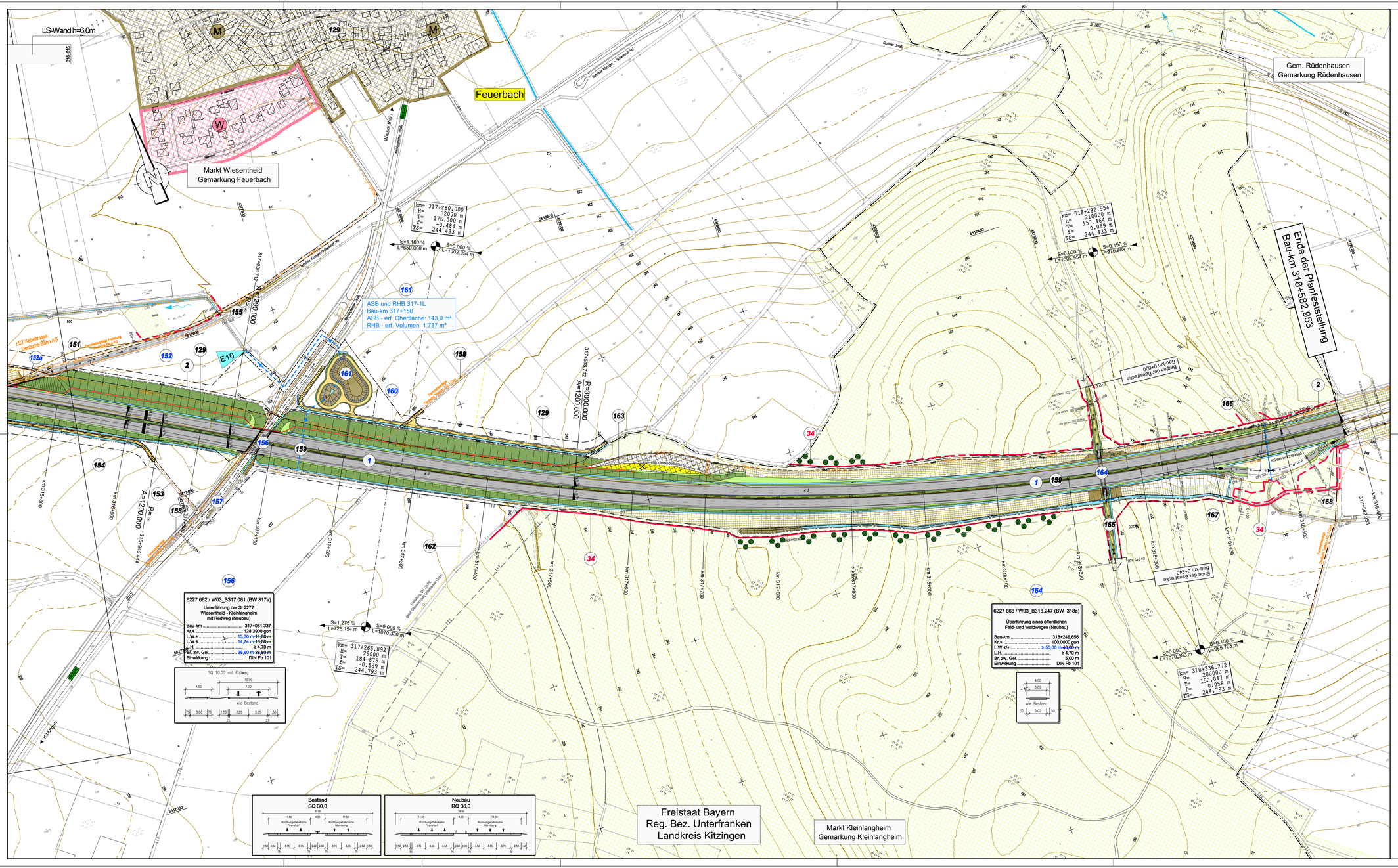

Zeichenerklärung

- Auffüllung / Ausschüttung
- Abfangegraben
- Wirtschaftsweg mit Bankette geschottert / bituminös befestigt
- Einschnittsböschung
- Mulde
- Bankette
- Standstreifen
- Fahrbahn u. Straßenentwässerung
- Mittelstreifen, Grünstreifen (Achse)
- Fahrbahn u. Straßenentwässerung
- Standstreifen / Bordrinne
- Banket
- Dammböschung
- Mulde / Seitengräben bzw. Abfangegraben
- Geh- und Radweg
- Lärmschutzwand Höhe siehe Bemaßung
- Lärmschutzwall Höhe siehe Bemaßung
- Rückbau befestigter Flächen
- W — reines und allgemeines Wohngebiet Kleinsiedlungsgebiet
- M — Mischgebiet, Kerngebiet, Dorfgebiet
- G — Gewerbegebiet, Industriegebiet
- GB — Gemeinbedarfsflächen (z. B. Schule, Kindergarten, Altenheim)
- Gr — Grünflächen
- S — Sondergebiet (Freizeitgelände, Hafen, Motocross, Erwerbsgartenbau, erneuerbare Energie, Bund, Sand- und Kiesaubeute)
- A — Aussengebiet nach Ortseinsicht
- Kreisgrenze
- Gemeinde- / Gemarkungsgrenze
- Gemarkungsgrenze
- Grunderwerbsgrenze
- Erwerbsgrenze für andere Baulastträger
- Grenze dauernd zu belastende Fläche
- Grenze vorübergehend in Anspruch zu nehmender Fläche
- Grenze der Waldrandunterpflanzung
- Grenze FFH Gebiet
- Grenze SPA Gebiet
- EL — Gewässereinleitungsstelle
- 5 — Einzugsgebiet Nummer
- WW — Wasserschutzgebiet
- Wasserschutzgebietsgrenze
- Hochwassergrenze
- Vorfluter / Graben
- Zu- und Ablauf RRB
- Bodendenkmal
- Altlasten
- Waldfläche
- 23 — Bauwerksverzeichnis Nummer
- Abgrenzung der Ausgleichsmaßnahme
- Immissionsschutzwand
- Biotopschutzzaun während der Bauausführung
- Grenze für Tabuflächen während der Bauausführung
- vorgesehene Waldmantel - Schutzpflanzung

vorhanden	geplant	
T	T	Stromfreileitung
E	E	Stromkabel
G	G	Gasleitung
W	W	Wasserleitung
F	F	Fernmeldekabel
BAB F	DAD	Fernmeldekabel BAB
RW	RW	Regenwasserkanal
SW	SW	Schmutzwasserkanal
D	D	Durchlass
LWL	LWL	Lichtwellenleiter
S	S	Steuerkabel

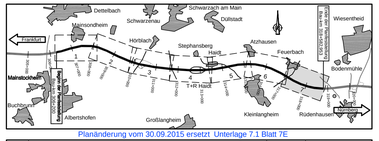

Planänderung vom 30.09.2015 ersetzt Unterlage 7.1 Blatt 7E

Nr.	Art der Änderung	Datum	Name
1	Anpassung Biotopschutzzaun	21.03.14	Köder
2	Ergänzung / Textänderung Kabeltrasse Deutsche Bahn AG	30.09.15	Starke
	Anpassung Bauwerksabmessungen	30.09.15	Starke
	Verschiebung ASB und RHB 317-1L	30.09.15	Starke

Entwurfsbearbeitung:

Hyder Consulting GmbH Deutschland
Weiße Steige 10
73431 Aalen
Tel.: (07361) 52 498-0
Fax: (07361) 52 498-77
www.hyderconsulting.de

	Datum	Zeichen
bearbeitet	30.09.2015	Sta
gezeichnet	30.09.2015	Sta
geprüft	30.09.2015	Hi
Aalen, den	30.09.2015	

Freistaat Bayern
Autobahndirektion Nordbayern
Flaschenhofstraße 55, 90402 Nürnberg,
TEL: (0911)8622-01, FAX:(0911)8622-496, E-MAIL: poststelle@abdnb.bayern.de

Unterlage 7.1
Blatt Nr. 7E

	Datum	Zeichen
bearbeitet	Gz:	
gezeichnet	Gz:	
geprüft	Gz: 412	Febr. 2014 Bingel
	Gz: 412	Sept. 2015 Lösch

Planfeststellung

BAB A3 Frankfurt - Nürnberg

östlich Mainbrücke Dettelbach - westlich AS Wiesentheid

6-streifiger Ausbau
von Bau-km 306+200 bis Bau-km 318+582,953

Lageplan

Bau-km 316+730 bis Bau-km 318+582,953

Maßstab 1 : 2.000

Aufgestellt:
Nürnberg, den 29.07.2011 / 07.11.2014 / 30.09.2015
Autobahndirektion Nordbayern

Köhler Baudirektor

Projekt: D0000231

Datei: 07_ 7 Lageplan-Blatt 07.pit

Dieses Lageplanblatt darf ohne vorherige Genehmigung des Eisenbahn nicht
vervielfältigt, weitergegeben oder zu anderen Zwecken als zu dem vorgesehenen
genutzt werden, ab für das, das auf dem Planfeststellungsbeschluß ausgenommen ist.