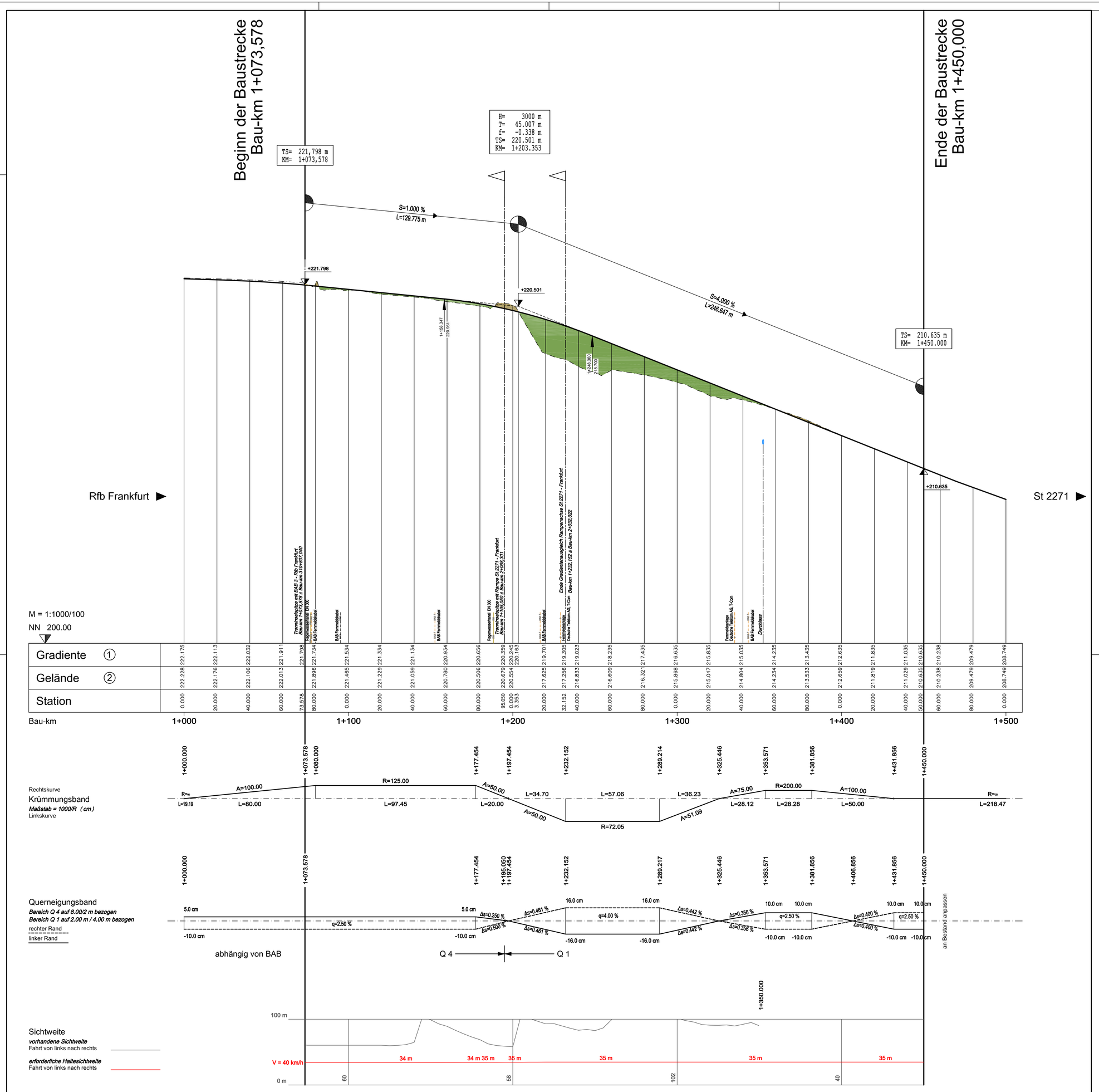

Zeichenerklärung

1 Gradiente geplant
2 Gelände in Achse
3 Gelände links (gepl. Böschungs-UK bzw. OK)
4 Gelände rechts (gepl. Böschungs-UK bzw. OK)

Tangentenbeschriftung
Tiefpunkt
Hochpunkt
Einschnitt
Damm

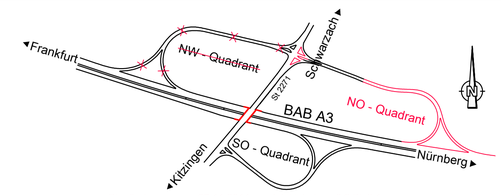

Planänderung vom 07.11.2014 ersetzt Unterlage 8.2 Blatt 1

Nr.	Art der Änderung	Datum	Name
1	Lage und Höhe der AS Kitzingen / Schwarzach	21.03.14	Köder

Entwurfsbearbeitung:

Hyder Consulting GmbH Deutschland
Königstorgraben 11
90402 Nürnberg
Tel.: (0911) 2 06 30-0
Fax: (0911) 2 06 30-30
www.hyderconsulting.de

	Datum	Zeichen
bearbeitet	07.02.2014	Kö
gezeichnet	07.02.2014	St
geprüft	07.02.2014	.

Nürnberg, den .

Freistaat Bayern
Autobahndirektion Nordbayern
Flaschenhofstraße 55, 90402 Nürnberg,
TEL. 0911/4621-01, FAX 0911/4621-456, E-MAIL: poststelle@abdnb.bayern.de

Unterlage	8.2
Blatt Nr.	1E
Datum	Zeichen

Planfeststellung

BAB A3 Frankfurt - Nürnberg

östlich Mainbrücke Dettelbach - westlich AS Wiesentheid

6-streifiger Ausbau
von Bau-km 306+200 bis Bau-km 318+582,953

bearbeitet	Gz:		
gezeichnet	Gz:		
geprüft	Gz: 412	Februar 2014	Bingel
	Gz:		

Höhenplan
AS Kitzingen / Schwarzach
NO~~NW~~-Quadrant Rampe Nürnberg - St 2271

Maßstab 1 : 1.000 / 100

Aufgestellt:
Nürnberg, den 29.07.2011 / 07.11.2014
Autobahndirektion Nordbayern

Kaiser, Baudirektor

Projekt: DD000231

Datei: 08_ 2-1 Höhenplan AS KT Nord-Ost Rampe.plt

Diese(r) Unterlage/Plan darf ohne vorherige Genehmigung des Erstellers nicht veröffentlicht, vervielfältigt oder geändert, noch für ein anderes Bauvorhaben genutzt werden, als für das, das auf dem Planeigenfeld ausgewiesen ist.