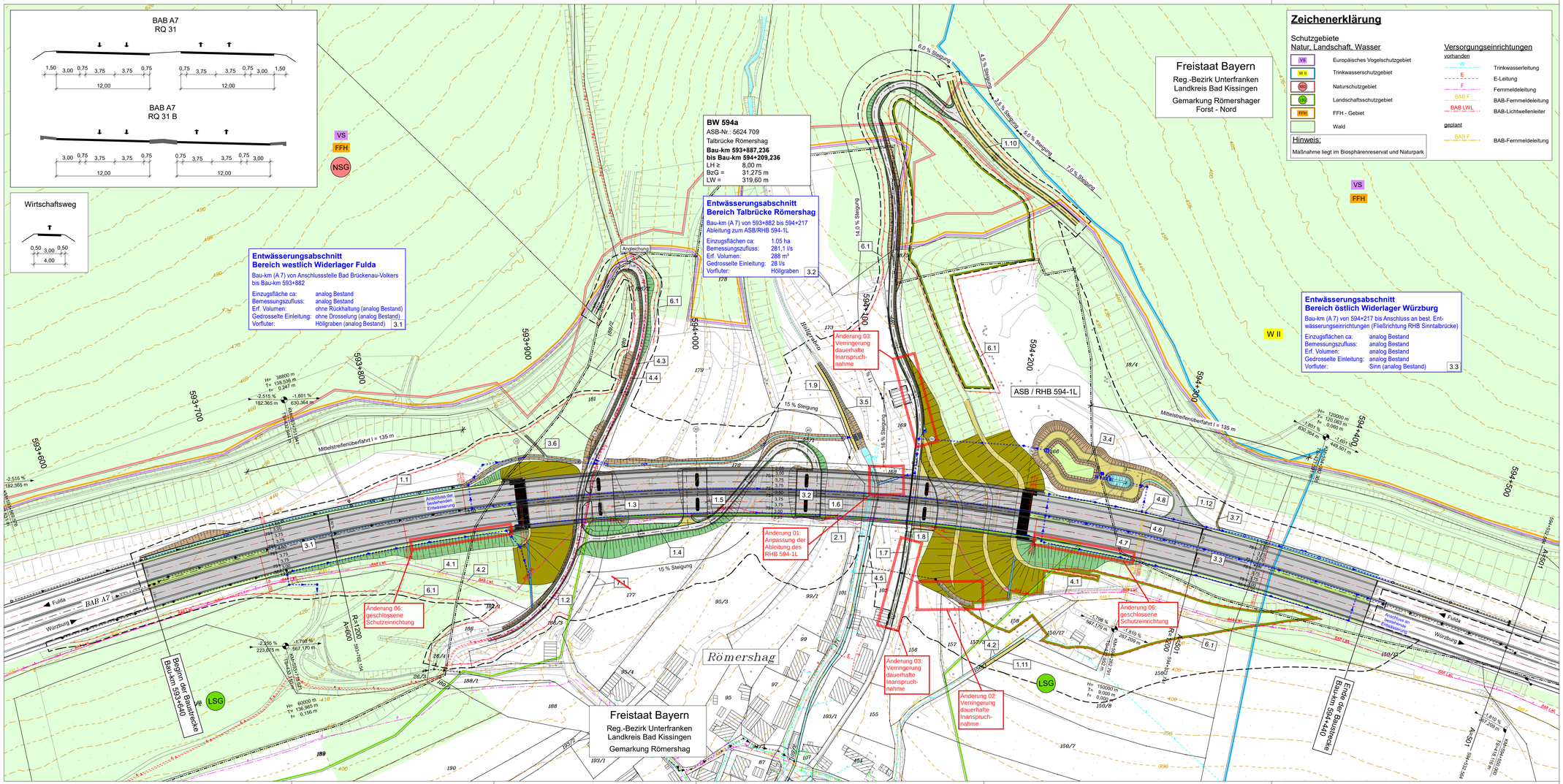

Zeichenerklärung

Planung

- Einschnittsböschung
- Mulde mit Fließrichtung/ Versickerungsmulde
- Dammböschung
- Geländeprofilierung
- Bankett
- Richtungsfahrbahn mit Fahrstreifen
- Mittelstreifen, Achse
- Richtungsfahrbahn
- Bankett
- Entwässerungsgraben mit Fließrichtung
- Brücke mit Widerlager
- Baufeldgrenze
- H = 20 000 m
- -2,000 % 432,50 m
- 1,821 % 769,22 m
- Neigungsbrechpunkt mit Angabe von Ausrundungshalbmesser, Längsneigung und Abstand zum nächsten Neigungsbrechpunkt
- Gradientenhochpunkt
- Gradientiefpunkt
- 2,5 % Querneigung
- Wirtschaftsweg unbefestigt
- Wirtschaftsweg bit. befestigt
- Tabufläche
- Schutzzaun

Regelungsverzeichnis

12 Nr. im Regelungsverzeichnis

Entwässerung

vorhanden / geplant

- Regenwasserleitung
- Rohrdurchlass mit Böschungsstück
- Ablaufschacht
- Prüfschacht
- Wasserbausteine
- Raubettmulde
- Schlitzrinne
- Spitzrinne
- Absetzbecken
- Regenrückhaltebecken

Planänderung 01 vom 28.02.2020, ersetzt Unterlage 5 vom 18.06.2018

Vermessungstechnische Bezugssysteme:
Lage: DHDN 90 mit GK-Abbildung ***Höhe:*** DHHN2012, NN-Höhen, Status 100

INGENIEURBÜRO mayr
Beratende Ingenieure BYIK
Bülowweg 5
86551 Aichach-Untergriesbach
Telefon 08251/87 50-0
Telefax 08251/87 50-27
Mail info@ib-mayr.de

bearbeitet:	Gz: WB	Datum	08.06.2018
gezeichnet:	Gz: TD	Datum	08.06.2018
geprüft:	Gz: WB	Datum	08.06.2018
	Gz: MM	Datum	08.06.2018

PSP Nr.:
Projekt: K2K016-02 - L:\P100_Erstlage_FESTSTELLUNGSENTWURF_R7

Autobahndirektion Nordbayern
Flaschenhofstraße 55
90402 Nürnberg
Tel.: 0911/4621-01, Fax: 0911/4621-456, E-Mail: poststelle@abdnb.bayern.de

bearbeitet:	Gz: 4236	Juni 2018	Viaga
gezeichnet:	Gz:		
geprüft:	Gz: 423	Juni 2018	Wagner

PSP Nr.: B025.ABAD0030.00
Projekt: Talbrücke Römershag BW 594 a

Nr.	Art der Änderung	Datum	Zeichen
07	geschlossene Schutzeinrichtung	10.02.2020	ilo
03	Anpassung Baustraße, Verringerung dauerhafte Inanspruchnahme	10.02.2020	WB
02	Umtrassierung ÖFW, Verringerung dauerhafte Inanspruchnahme	04.09.2019	WB
01	Umtrassierung ÖFW, Anpassung der Ableitung des RHB 594-1L	04.12.2018	WB

FESTSTELLUNGSENTWURF

Straßenbauverwaltung Freistaat Bayern
Autobahndirektion Nordbayern
Straße / Abschn.-Nr. / Station: BAB A7 / Abschn. 120 / 3,987
PROJIS-Nr.:

Unterlage / Blatt-Nr.: 5
Lageplan
Maßstab: 1 : 1000

BAB A 7 Fulda - Würzburg

Abschnitt AS Bad Brückenau-Volkers - AS Bad Brückenau/Wildflecken
Erneuerung der Talbrücke Römershag, BW 594 a
von Bau-km 593+640 bis Bau-km 594+440

Aufgestellt:
Autobahndirektion Nordbayern
Nürnberg, den 18.06.2018

Stadelmaier, Baudirektor