

FREISTAAT BAYERN  
REGIERUNGSBEZIRK UNTERFRANKEN  
LANDKREIS WÜRZBURG  
GEMEINDE ESTENFELD  
GEMARKUNG ESTENFELD

**Ausschnitt 1**

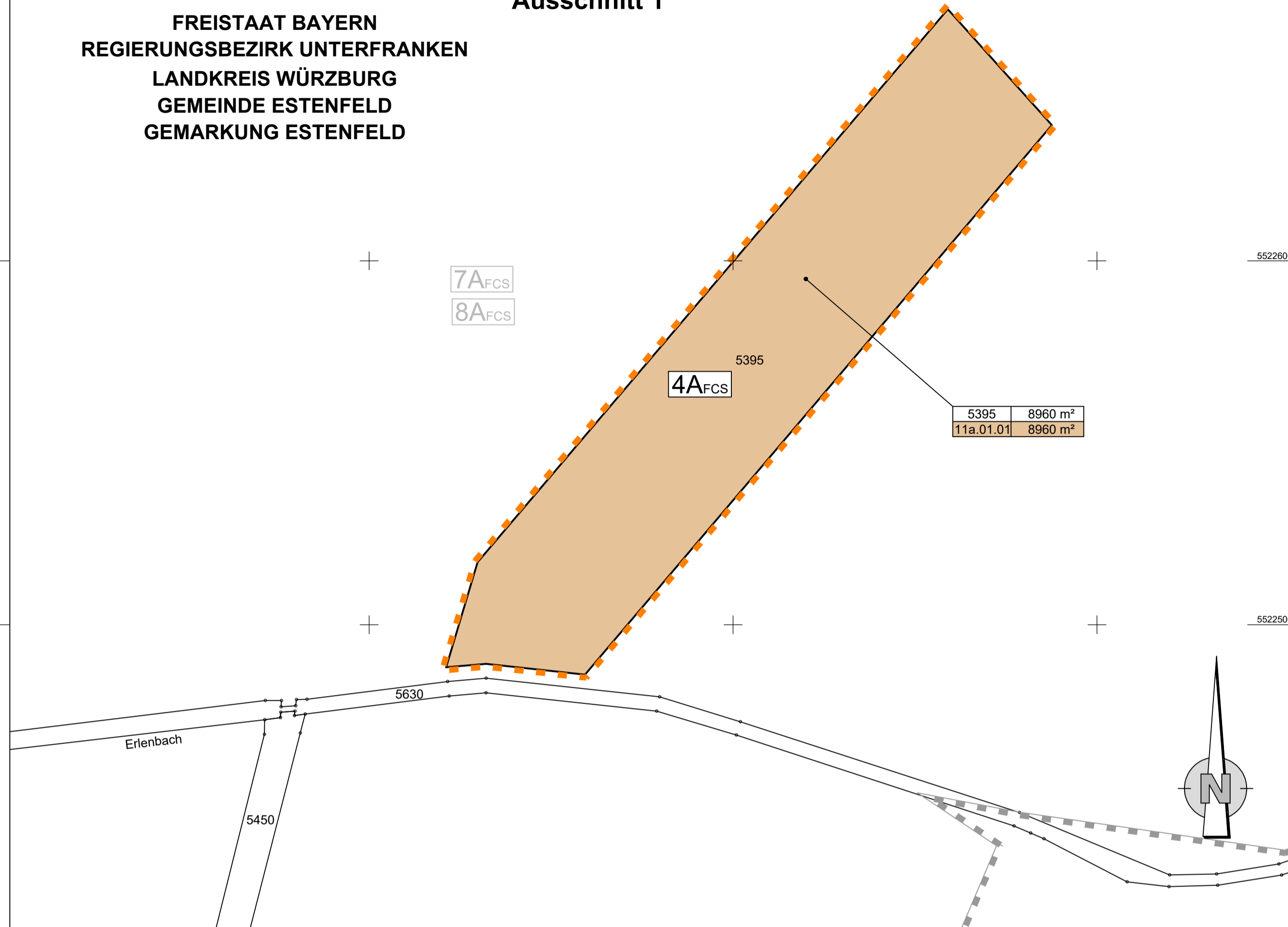

FREISTAAT BAYERN  
REGIERUNGSBEZIRK UNTERFRANKEN  
STADT WÜRZBURG  
GEMARKUNG HEIDINGSFELD

**Ausschnitt 2**

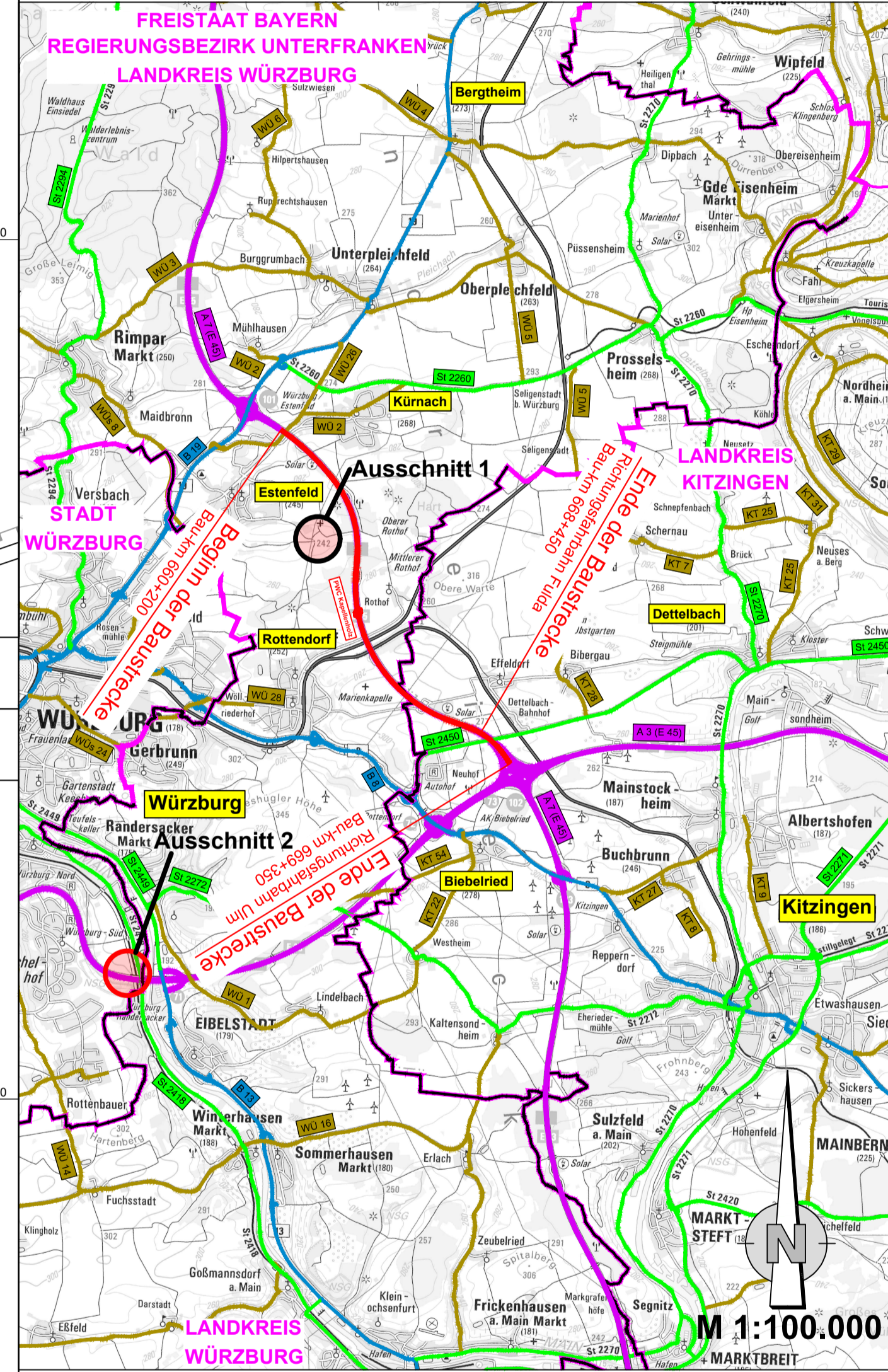
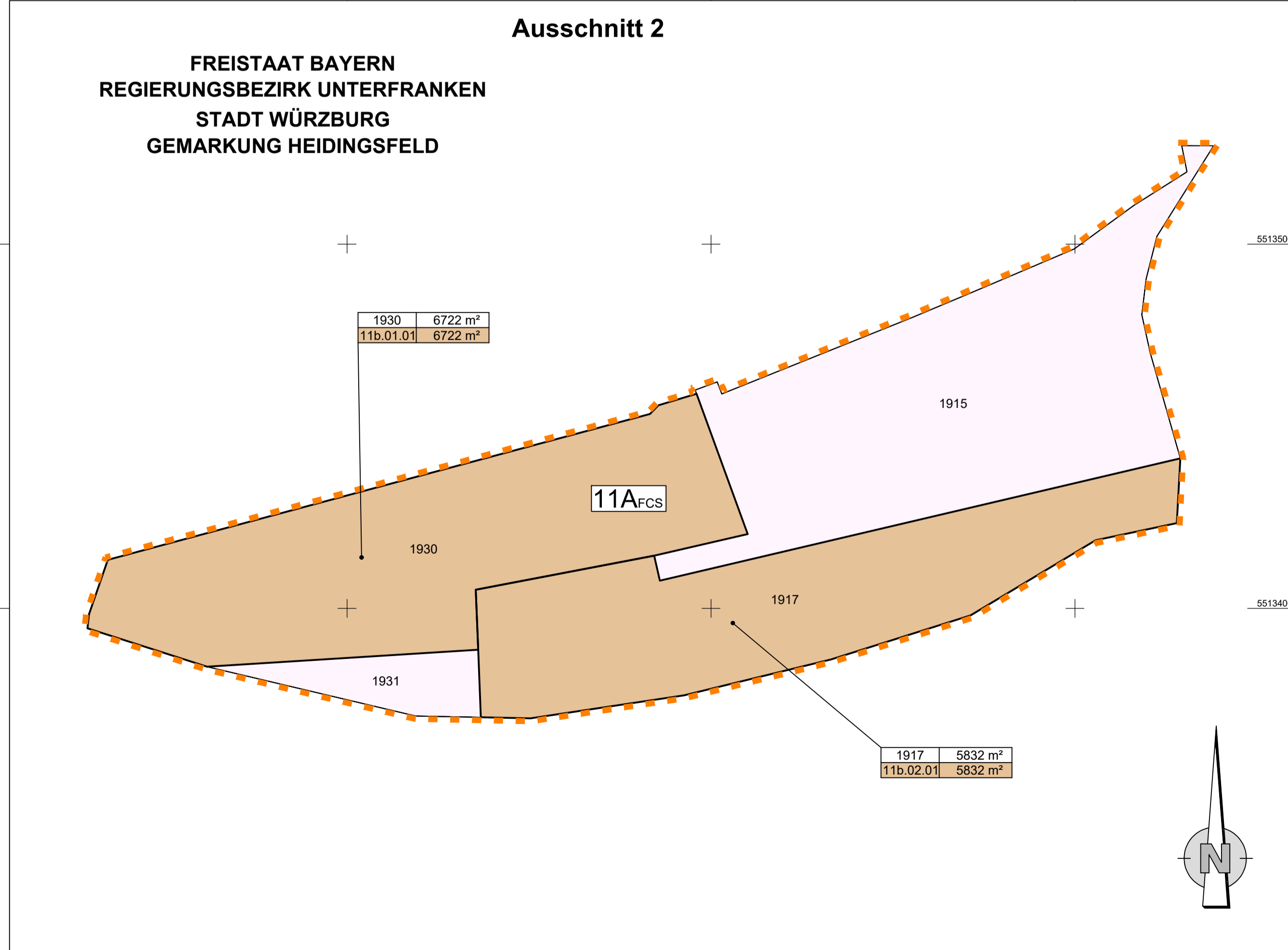

© Bayerisches Landesamt für Umwelt, www.lfu.bayern.de  
© Bayerische Vermessungsverwaltung, Geobasisdaten  
(Darstellung der Flurkarte als Eigentumsnachweis nicht geeignet)  
Bezugssystem: Gauß-Krüger  
Transformation UTM<->GK => 3DIM-SAL  
Angaben zum Lage- und Höhenreferenzsystem siehe Planstempel  
Auszug enthält Daten aus dem Rauminformationssystem

**Zeichenerklärung**

- Grunderwerb**
- zu erwerbende Fläche
  - vorübergehend in Anspruch zu nehmende Fläche
  - dauernd zu belastende Fläche
  - Eigentum der Bundesrepublik Deutschland
- 314/24248m<sup>2</sup> Flur / Flurstück / Größe des Flurstückes
- 2.34.1 345m<sup>2</sup> lfd. Nr. im Grunderwerbsverzeichnis / Größe der Teilfläche  
2 Nr. des Grunderwerbsplanes  
34 lfd. Nr. des betroffenen Flurstückes  
1 Teilfläche eines Flurstückes
- Zusammengehörigkeitspfeil
- Gemeindegrenze  
Gemarkungsgrenze  
Flurstücksgrenze  
außerhalb / innerhalb des Baufeldes
- 215 Flurstücksnummer
- 4A<sub>FCS</sub> LBP-Maßnahme
- 7A<sub>FCS</sub> Maßnamensuchraum

Übersicht der Maßnamensuchräume siehe Unterlage 9.1 Maßnahmenübersichtsplan

**Entwässerung**

- vorhanden Rückbau geplant
- Regenwasserleitung mit Angabe von Fließrichtung
  - Rohrdurchlass mit Böschungstück

**Versorgungseinrichtungen**

- vorhanden geplant
- Trinkwasserleitung
  - Gasleitung
  - E-Freileitung
  - E-Leitung
  - Fermelleitung
  - LWL-Kabel
  - BAB-E-Kabel
  - BAB-F
  - BAB-LWL
  - Schmutzwasserleitung
  - Schmutzwasserdruckleitung
- Sonstiges**
- Wildschutzzzaun
  - vorhandene Lärmschutzwand
  - Gabionenwand
  - Lärmschutzwand

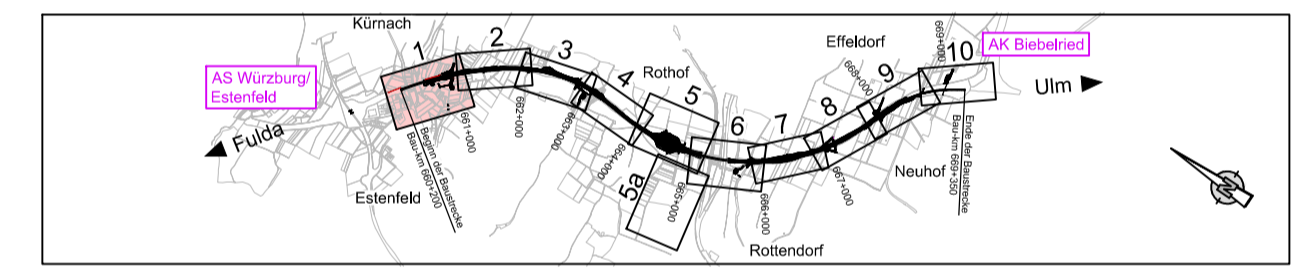

Entwurfsbearbeitung: <b>SRP</b> Schneider+Partner	bearbeitet: Nov. 2021	Selle
	gezeichnet: Nov. 2021	Lindt
	geprüft: Dez. 2023	Grafe
	Projekt-Nr.: S3007_009	
	Nürnberg, 08.12.2023	<i>i.v.s.f.</i>

<b>Die Autobahn</b> Niederlassung Nordbayern Flaschenhofstraße 55, 90402 Nürnberg	bearbeitet: A111	Ballon
	gezeichnet: A11	Rudhardt
	PSP-Nr.: A-02233-00	
	Datell: 10_1_LP_GE_1000.PDF	

Nr.	Art der Änderung	Datum	Zeichen

Lagesystem	DHDN/GK - (EPSG 31468)	Stand Kataster	Dezember 2023
Höhensystem	DHHN2016(NHN) - (EPSG 7837)	Bestandsvermessung	August 2018

**FESTSTELLUNGSENTWURF**

Die Autobahn GmbH des Bundes	Unterlage / Blatt-Nr.: 10.1 / 11 <b>Grunderwerbsplan</b> Ausgleichs- und Ersatzmaßnahmen
Straße / Abschn.-Nr. / Station: A7 von 260 / 0,815 bis 9,065 li. FB / 9,965 re. FB	
PROJIS-Nr.: 09 912 614 10	Maßstab: 1 : 1.000

**6-streifiger Ausbau der BAB A7 Fulda - Würzburg südlich AS Würzburg-Estenfeld - AK Biebelried von Bau-km 660+200 bis Bau-km 668+450 li. FB / 669+350 re. FB**

Aufgestellt: 14.12.2023 Niederlassung Nordbayern Abteilung A1 Planung	Geprüft: 14.12.2023 Niederlassung Nordbayern Abteilung A1 Planung
IA <i>Rudhardt</i> Rudhardt, Teamleiter	IA <i>M. Wald</i> Mauwald, Abteilungsleiter