

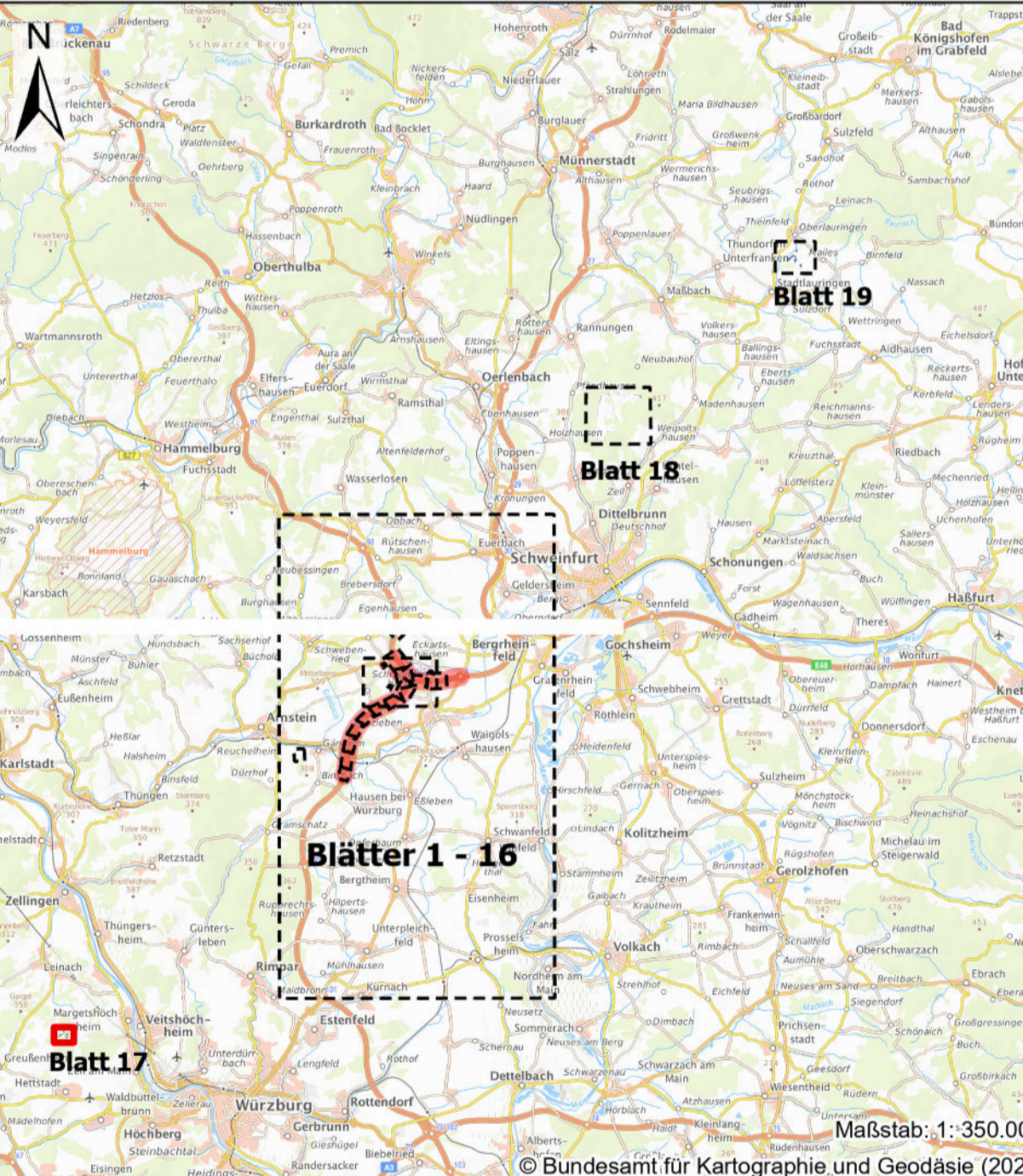

Maßnahme
 16A Unbau und Entlockung von drei Nadelholzparzellen zu naturnahem Buchen-Laubwald



ANUVA ANUVA Umweltvermessung	Nordostpark 89 D-90411 Nürnberg Tel.: 0911 4626276 eMail: info@anuva.de Internet: www.anuva.de	Datum gezeichnet bearbeitet geprüft Nürnberg, den 11/02/23	Zeichen Ghasanjan Hofer Abrecht Ulrich Klein
--	--	--	---

Die Autobahn Niederlassung Nordbayern Fluchtenhofstraße 55, 90402 Nürnberg	bearbeitet gezeichnet geprüft PSP Nr.: A-02232-10 Projekt:	Kranz Kranz
---	--	----------------

Nr.	Art der Änderung	Datum	Zeichen

Lage-System	DHDN/GK — (EPSG 31466)	Stand	Kataster	03/2018
Höhen-System	DHHN2016(NHN) — (EPSG 7837)	Bestandsvermessung	08/2018 / 01/2019	

FESTSTELLUNGSENTWURF

Die Autobahn GmbH des Bundes		Unterlage / Blatt-Nr.: 9.2 / 17 Landschaftspflegerischer Maßnahmenplan Maßnahme 16A/CS
Stattl. / Abschn. / Nr. / Station: A7 von 200+6381 bis 220+6790 PROJUS-Nr.: 0911261430	Maßstab: 1 : 1.000	
6-streifiger Ausbau BAB A7 Fulda - Würzburg nördlich AK Schweinfurt/ Wernke - nördlich TR Riedener Wald von Bau-km 638+000 bis Bau-km 646+000		
Aufgestellt: 11/2023 Niederlassung Nordbayern Abteilung AS Landschaftsplanung <i>Kranz</i> i.A. Kranz, Projektbearbeitung	Geprüft: 11/2023 Niederlassung Nordbayern Abteilung AS Landschaftsplanung <i>Kranz</i> i.A. Dirscherl, Abteilungsleiter	

© Bayerisches Landesamt für Umwelt, www.lfu.bayern.de
 © Bundesamt für Kartographie und Geodäsie (2023)
 Die Bayerische Vermessungsvermessung (Geobase) stellt
 Handlung der Flurkarte als Eigentumsnachweis nicht gesichert!