

Zeichenerklärung

Planung

- Einschnittsböschung
- Mulde mit Füllrichtung
- Bankett
- Fahrbahn mit Fahstreifenaufteilung
- Mittelstreifen mit Achse
- Fahrbahn mit Fahstreifenaufteilung
- Bankett
- Dammböschung
- Entwässerungsgraben
- Wirtschaftsweg bituminös befestigt
- Wirtschaftsweg wassergebunden/geschottert
- Wirtschaftsweg unbefestigt / Grünweg

Sonstiges

- Baufeldgrenze
- Betongleitwand gem. RPS
- Stützmauer
- Renaturierung/ bestandsorientierte Wiederherstellung
- Zaun
- Abbruch/Rückbau von Sparten/Gebäuden etc.
- Taktkeller BA1 / BA2
- prov. Baustraßen/Radweg, asphaltiert
- Rückbau nach Fertigstellung

Entwässerung

- vorhanden
- geplant
- Provisorium
- Kontrollschacht
- Rohrdurchlass mit Böschungskopf
- Füllrichtung

Regelungsverzeichnis

4.5 Nr. im Regelungsverzeichnis

Straßennetz

- A7 E48 Bundesautobahn
- S1 Staatsstraße

Versorgungseinrichtungen

- vorhanden
- geplant
- BAB-Kabelanlagen
- prov. BAB-Kabelanlagen
- E-Freileitung 20kV
- Nergie-Leitung (erdverlegt)
- LKW Kitzingen Gasleitung
- Telekom Fernmeldekabel
- Adwässerwerkverband Ochsenfurt Druckleitung

Verwaltung

- Landkreisgrenze
- Gemeinde-/Gemarkungsgrenze
- Flurstücksgrenze

Schutzgebiete Natur, Landschaft, Wasser

- Biotoptflächen
- Hecke - Wald
- festgesetzte Überschwemmungsbereichsgrenze
- Nutzungsgrenzen Weinberg
- Biotoschutzzaun
- Bodendenkmal

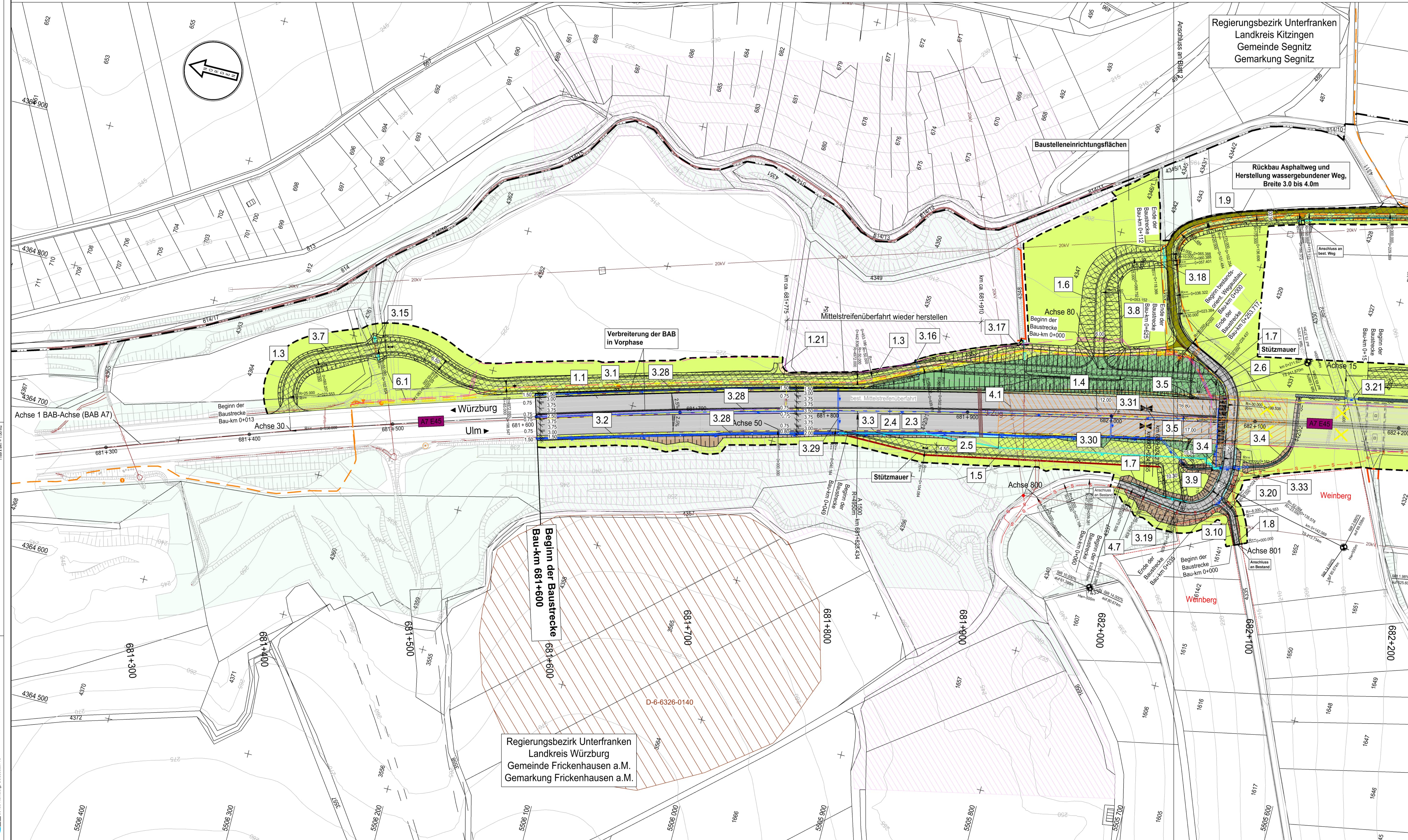

Entwurfsbearbeitung:	Gezeichnet:	geprüft:	Projekt-Nr.:	Stand:
Ingenieurbüro R. Göller GmbH	06/2023	06/2023	2020-09	05/2022
Bestandiger Ingenieur für Bauwesen (Ing.)	06/2023	06/2023	2020-09	05/2022
90439 Nürnberg - Gleissestr. 13	06/2023	06/2023	2020-09	05/2022
Tel. 0911 93 12 97 0 - e-mail: info@r-goller.de	06/2023	06/2023	2020-09	05/2022

Gezeichnet:	geprüft:	Projekt-Nr.:	Stand:
A111	A11	A52248.00	05/2022
Ballon	Rudhardt		
Datei: U_5_L_Lageplan_Blat_1.pdf			

3	2	1	
Nr.	Art der Änderung	Datum	Zeichen

Lagesystem:	GK (4 Meridianstreifen)	EPSG: 31468	Stand Kataster:	05/2022
Höhensystem:	DHHN92, Status 160	Bestandsvermessung:	12/2016	

FESTSTELLUNGSENTWURF

Die Autobahn GmbH des Bundes

Unterlage / Blatt-Nr.: 5 / 1
Lageplan

Strasse / Abschnitt - Nr. / Station: A7 / 300 / 9.618 bis 300 / 11.118
Bau-km 681+600 bis 682+200

PROJIS-Nr.:
Maßstab: 1 : 1000

BAB A7 Würzburg - Ulm
Ersatzneubau Mainbrücke Markt (BW 682a)
Bau-km 681+600 bis 683+100

Aufgestellt: 30.06.2023
Niederlassung Nordbayern
Abteilung A1 Planung
I.A. 992

Geprüft: 30.06.2023
Niederlassung Nordbayern
Abteilung A1 Planung
Mawald, Abteilungsleiter