

Landkreis Kitzingen
Stadt Marktbreit
Gemarkung Marktbreit

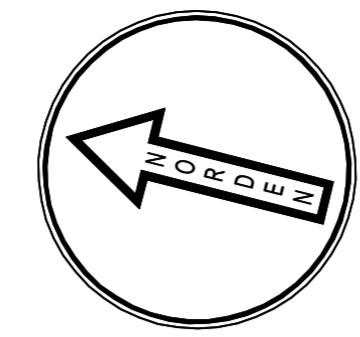

Zeichenerklärung

- Grunderwerb**
- zu erwerbende Fläche
 - vorübergehend in Anspruch zu nehmende Fläche
 - dauernd zu belastende Fläche
- Eigentum der Bundesrepublik Deutschland
- 123 | 123/45 | 12 345m² Flur / Flurstück / amtliche Größe des Flurstücks
- 2.341 | 12 345m² lfd. Nr. im Grunderwerbsverzeichnis / Größe der Teilfläche
2 Nr. des Grunderwerbsplanes
34 lfd. Nr. des betroffenen Flurstücks
1 Teilfläche eines Flurstücks
- Tektur, Stand 21.06.2024
- Landkreisgrenze
Gemeinde-/Gemarkungsgrenze
Flurstücksgrenze außerhalb/innerhalb des Baufeldes
123/45 Flurnummer
- Sonstiges**
- Stützmauer
 - Nutzungsgrenzen Weinberg
 - Zaun
- Straßennetz**
- A7 E45 Bundesautobahn
 - S 2270 Staatsstraße
- Entwässerung**
- vorhanden geplant
- Kontrollschacht
 - Rohrdurchlass mit Böschungskopf
 - Fließrichtung
- Versorgungseinrichtungen**
- vorhanden geplant
- BAB-Kabelanlagen
 - prov. BAB-Kabelanlagen
 - E-Freileitung 20kV
 - NERG-Leitung (erdverlegt)
 - LKW Kitzingen Gasleitung
 - Abwasserzweckverband
 - Ochsenfurt Druckleitung
 - Telekom Fernmeldekabel

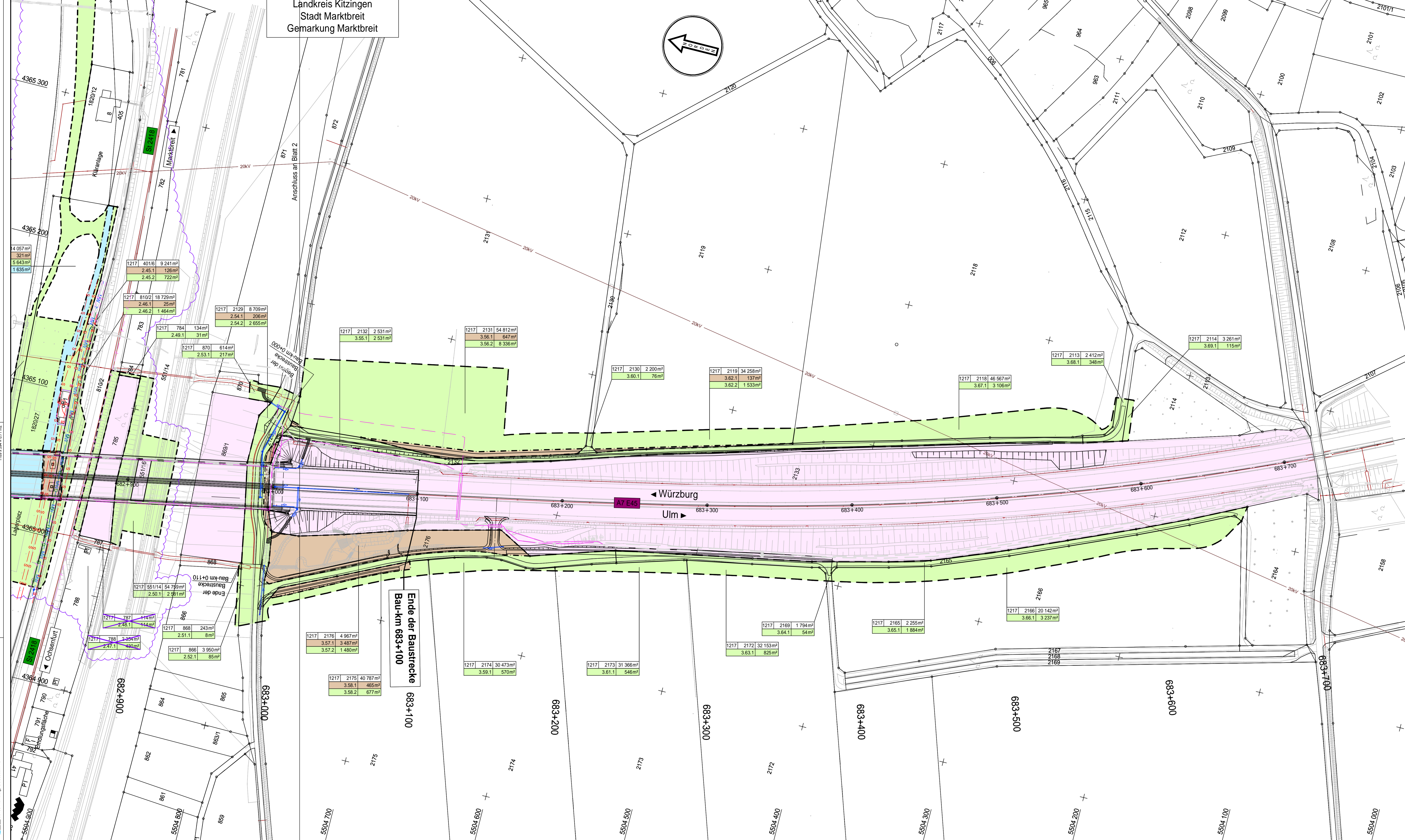

**Tektur vom 21.06.2024 ersetzt
Unterlage 10.1/ 3**

Entwurfsbearbeitung:		bearbeitet: 06/2023	A. Droschov
		gezeichnet: 04/2024	L. Jung
		geprüft: 08.11.22	R. Goller
		Projekt-Nr.: 2020-09	
		Nürnberg, 28.06.2023	
		gez. R. Goller, Dipl.-Ing (FH)	

		bearbeitet: A111	Ballon
		gezeichnet: A11	Rudhardt
		PSP-Nr.: A.02248.00	
		Datei: U_10_1_3E_LP_GEW_Blat_3.pdf	

2			
1	Grundstücke für GEW angelegen.	05/2024	L. Jung
Nr.	Art der Änderung	Datum	Zeichen

Lagesystem	GK (4. Meridianstreifen) EPSG: 31468	Stand Kataster	05/2022
Höhensystem	DHHN2, Status 160	Bestandsvermessung	12/2016

FESTSTELLUNGSENTWURF

Die Autobahn GmbH des Bundes		Unterlage / Blatt-Nr.: 10.1 / 3E
Straße / Abschnitt-Nr. / Station: A7 / 300 / 9,618 bis 300 / 11,118		Grunderwerbsplan
PROJIS-Nr.:		Bau-km 682+900 bis 683+700
		Maßstab: 1 : 1000

BAB A7 Würzburg - Ulm Ersatzneubau Mainbrücke Marktbreit (BW 682a) Bau-km 681+600 bis 683+100	
Aufgestellt: 30.06.2023 Niederlassung Nordbayern Abteilung A1 Planung <i>A. Droschov</i> Rudhardt, Teamleiter	Geprüft: 30.06.2023 Niederlassung Nordbayern Abteilung A1 Planung <i>L. Jung</i> Mauwald, Abteilungsleiter

Ingenieurbüro R. Goller GmbH
Telefon: 0911 951237-0, e-mail: info@r-goller.de
10429 Nürnberg, Gieselerstr. 13