

Zeichenerklärung

Grunderwerb

- zu erwerbende Fläche
- vorübergehend in Anspruch zu nehmende Fläche
- dauernd zu belastende Fläche

Eigentum der Bundesrepublik Deutschland

Flur / Flurstück / amtliche Größe des Flurstücks

lfd. Nr. im Grunderverbsverzeichnis / Größe der Teilfläche
2 Nr. des Grunderverbsplanes
34 lfd. Nr. des betroffenen Flurstücks
1 Teilfläche eines Flurstücks

Landkreisgrenze

Gemeinde-/Gemarkungsgrenze

Flurstücksgrenze
außerhalb/innerhalb des Baufeldes

Flurnummer

Sonstiges

Stützmauer

Nutzungsgrenzen Weinberg

Zaun

Straßennetz

Bundesautobahn

Staatsstraße

Entwässerung

vorhanden

geplant

Kontrollschacht

Rohrdurchlass mit Böschungskopf

Fließrichtung

Versorgungseinrichtungen

vorhanden

geplant

BAB-Kabelanlagen

prov. BAB-Kabelanlagen

E-Freileitung 20kV

N-Energie-Leitung (erdverlegt)

LKW Kitzingen Gasleitung

Abwasserwerkverband

Ochsenfurt Druckleitung

Telekom Femmeldekabel

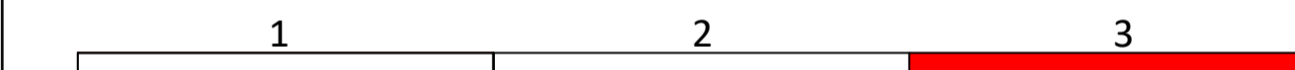

Entwurfsbearbeitung:		
	bearbeitet: 06/2023 gezeichnet: 06/2023 geprüft: 29.06.23 Projekt-Nr.: 2020-09 Nürnberg, 26.06.2023 gez. R. Göller, Dipl.-Ing (FH)	A. Duschow P. Nachtrab R. Göller

	bearbeitet: A111 gezeichnet: A11 geprüft: A11 PSP-Nr.: A.62248.00 Datei: U_10_1_3_LP_GEW_Blat_3.pdf	Büdon R. Rudhardt
--	-----------------------------------------------------------------------------------------------------------------	----------------------

Nr.	Art der Änderung	Datum	Zeichen
3			
2			
1			

Lagesystem	GK (4. Meridianstreifen) EPSG: 31466	Master	05/2022
Höhensystem	DHHN92, Status 160	assung	12/2016

FESTSTELLUNGS-ENTWURF

Die Autobahn GmbH des Bundes		Unterlage / Blatt-Nr.: 10.1 / 3
Strasse / Abschnitt-Nr. / Station: A7 / 300 / 9618 bis 300 / 11,118		Bau-km 682+900 bis 683+700
PROJIS-Nr.:		Maßstab: 1 : 1000

BAB A7 Würzburg - Ulm	
Ersatzneubau Mainbrücke Marktbreit (BW 682a)	
Bau-km 681+600 bis 683+100	

Aufgestellt: 30.06.2023 Niederlassung Nordbayern Abteilung A1 Planung	Geprüft: 30.06.2023 Niederlassung Nordbayern Abteilung A1 Planung
Rudhardt, Teamleiter	Maierwald, Abteilungsleiter

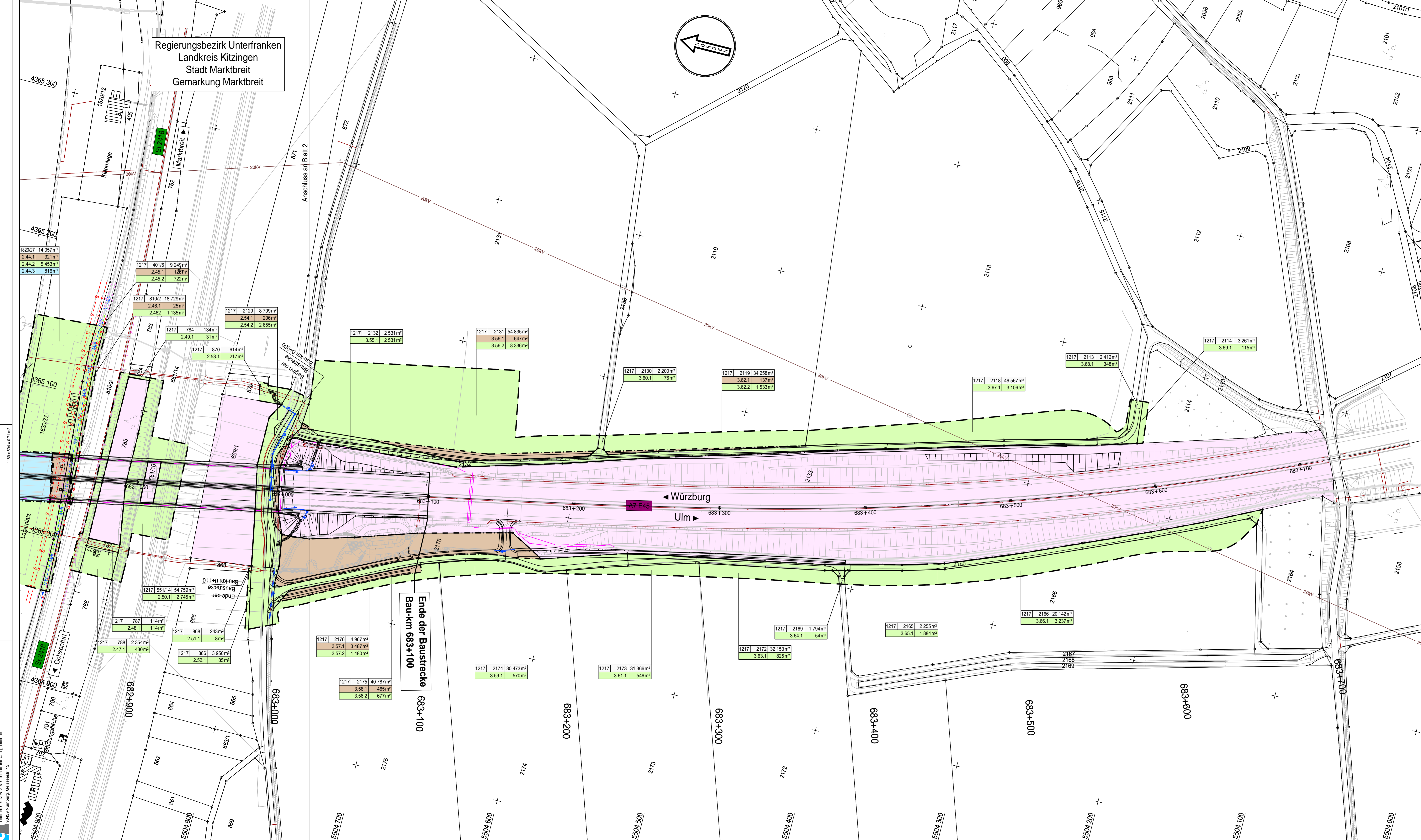

Regierungsbezirk Unterfranken
Landkreis Kitzingen
Stadt Marktbreit
Gemarkung Marktbreit

Ingenieurbüro R. Göller GmbH
Tel.: 0911 951237-0, e-mail: info@r-goeller.de
90439 Nürnberg, Giessestr. 13