

Schnitt B-B
M 1:200

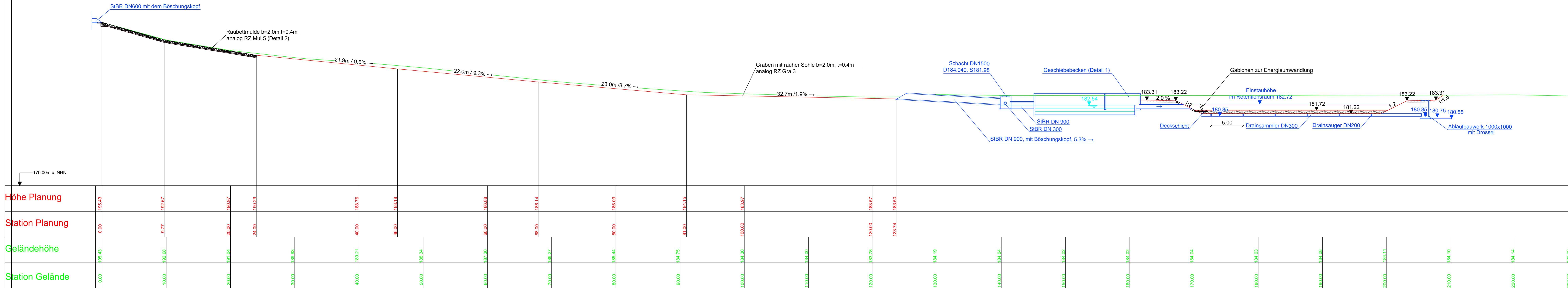

Schnitt C-C
M 1:200

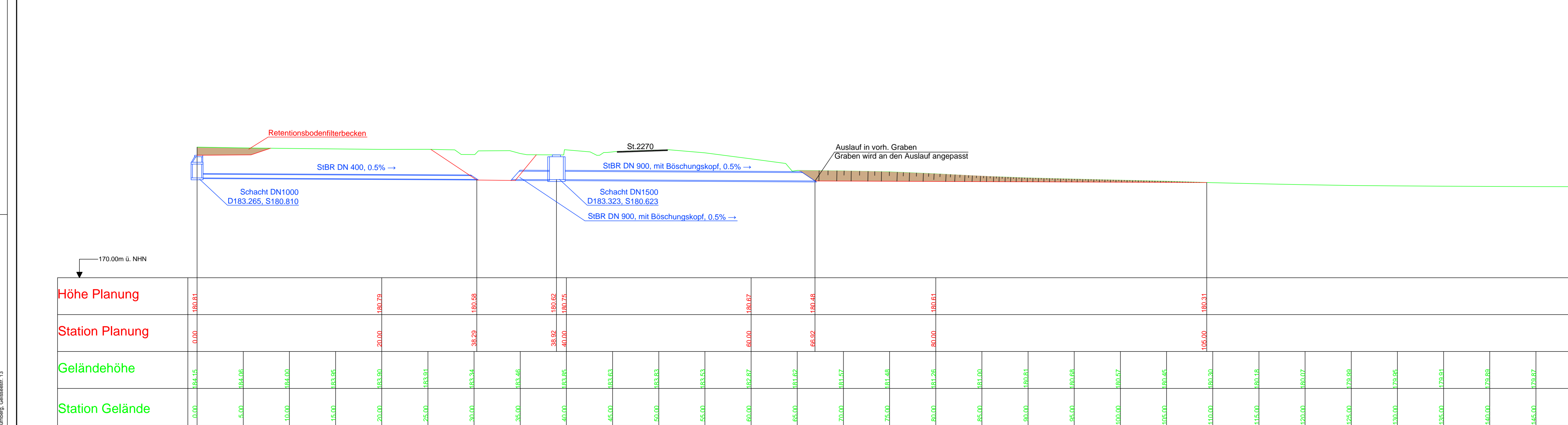

Notüberlauf
M 1:200

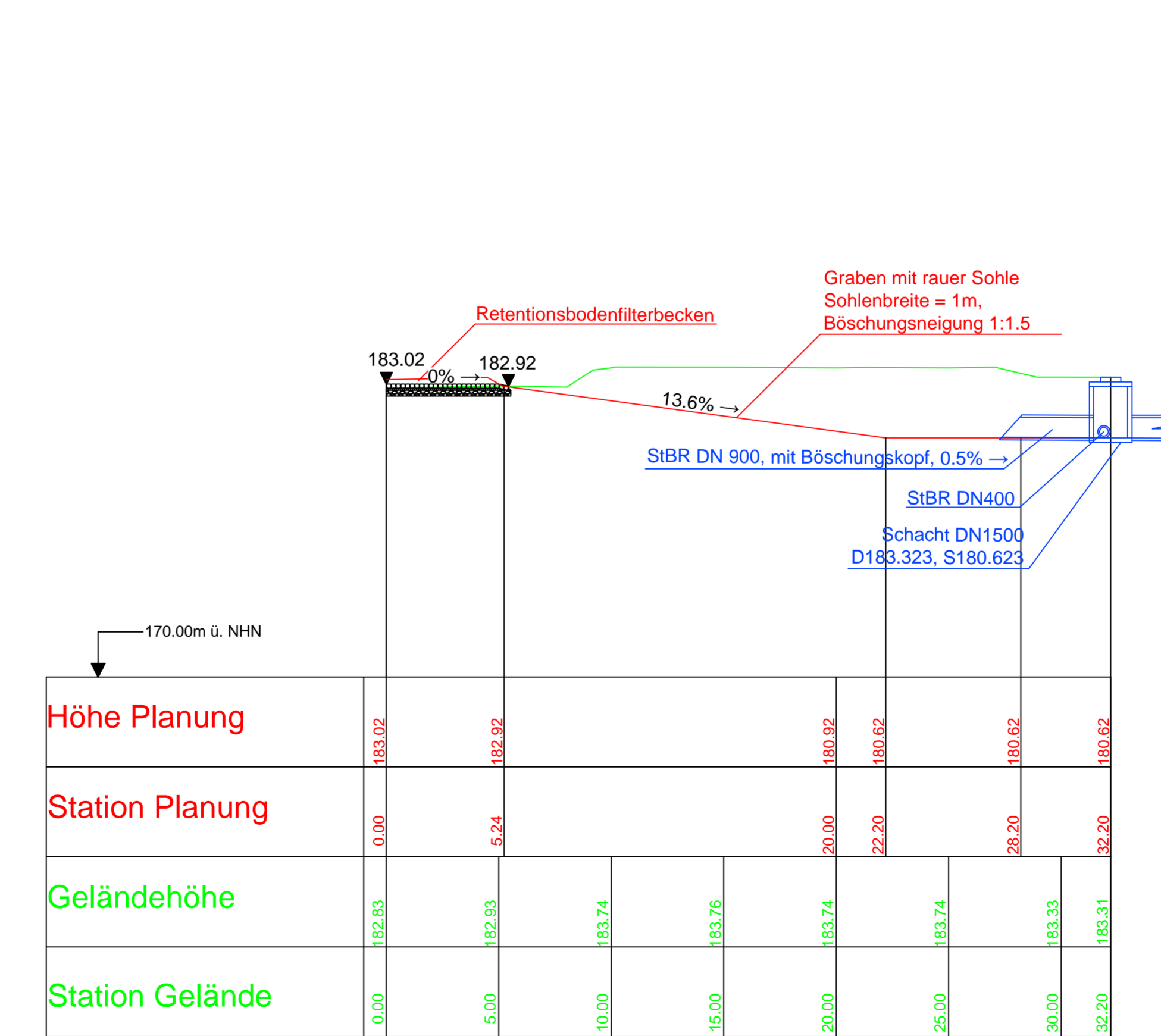

Entwurfsbearbeitung:		arbeitet:	06/2023	A. Dorokhov
Ingenieurbüro R. Göller GmbH		gezeichnet:	06/2023	A. Dorokhov
Berater der Ingenieure für Bauwesen Bay/Bau		geprüft:	28.06.23	R. Göller
90439 Nürnberg - Geisesestr. 13		Projekt-Nr.:	2020-09	
Tel. 091199 1297-0 - e-mail: info@r-goller.de		Nürnberg, 28.06.2023	gez. R. Göller, Dipl.-Ing (FH)	

Die Autobahn		arbeitet:	A111	Ballon
Niederlassung Nordbayern		gezeichnet:	A11	Rudhardt
Flaschenhofstraße 55, 90402 Nürnberg		PSP-Nr.:	A.02248.00	
		Datum:	U_18_3_2_RBFA_682-L_Blat_2.pdf	

Nr.	Art der Änderung	Datum	Zeichen
3			
2	Ergänzung Schnitt B-B	01.06.2023	A. Dorokhov
1	Ergänzung Schnitt B-B	24.05.2022	A. Dorokhov

Lagesystem	GK 4 Meridianstreifen	EPSG: 31468	Stand Kataster	05/2022
Höhensystem	DHHN92, Status 160	Bestandsvermessung	12/2016	

FESTSTELLUNGSENTWURF

Die Autobahn GmbH des Bundes		Unterlage / Blatt-Nr.:	18.3/2 RBFA 682-L
Strasse / Abschnitt-Nr. / Station:		A7 / 300 / 9.618 bis 300 / 11.118	
PROJIS-Nr.:		Schnitt B-B, Schnitt C-C, Notüberlauf	
		Maßstab: 1 : 200	

Aufgestellt: 30.06.2023 Niederlassung Nordbayern Abteilung A1 Planung		Geprüft: 30.06.2023 Niederlassung Nordbayern Abteilung A1 Planung	
i. A. gez. Rudhardt, Teamleiter		i. A. gez. Malwald, Abteilungsleiter	