

Zeichenerklärung

Grunderwerb

- zu erwerbende Fläche
 - vorübergehend in Anspruch zu nehmende Fläche
 - dauernd zu belastende Fläche
 - Eigentum der Bundesrepublik Deutschland
- 123 | 123/45 | 12 345 m² Flur / Flurstück / amtliche Größe des Flurstücks
- 2.34.1 | 12 345 m² lfd. Nr. im Grunderwerbsverzeichnis / Größe der Teilfläche
2 Nr. des Grunderwerbsplanes
34 lfd. Nr. des betroffenen Flurstücks
1 Teilfläche eines Flurstücks
- Bundeslandgrenze
 - Gemeinde-/Gemarkungsgrenzen Bayern
 - Flurgrenzen Hessen
 - Flurstücksgrenze außerhalb/innerhalb des Baufeldes
- 123/45 Flurnummer

Entwässerung

- vorhanden — geplant —
- Kontrollschacht
 - Rohrdurchlass mit Böschungskopf
 - Fließrichtung
 - Fahrbahnablauf

Straßennetz

- A7 E45 Bundesautobahn
- KG 24 Kreisstraße
- B 27 Bundesstraße

Versorgungseinrichtungen

- vorhanden — geplant —
- BAB-Kabelanlagen
 - Telekom Fernmeldekabel
 - Bayernwerk Netz GmbH Stromkabel
 - NGN Fiber Network GmbH & Co. KG Telekommunikationskabel
 - Osthessen Netz GmbH Stromkabel
 - Kanal Kläranlage

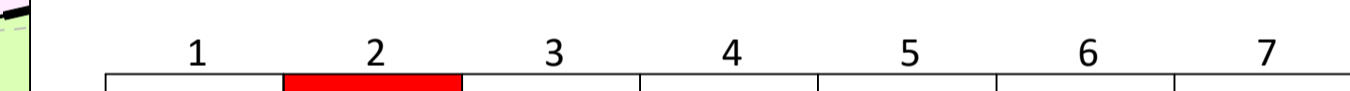

Entwurfsbearbeitung:		bearbeitet: 12/2023	P. Nachtrab
		gezeichnet: 12/2023	P. Nachtrab
Ingenieurbüro R. Göller GmbH Bismarckstr. 13 90439 Nürnberg - Geiseseest. 13 Tel. 091195 12 97-0 e-mail: info@r-goeller.de		geprüft: 08/12/2023	R. Göller
Projekt-Nr.: 19010.1		Nürnberg, 08.12.2023	
PSP-Nr.: A.02252.00		gez. R. Göller, Dipl.-Ing. (FH)	

bearbeitet: A111		Ballon
gezeichnet: A11		Rudhardt
geprüft: A11		Rudhardt
PSP-Nr.: A.02252.00		Datum: U_10_1_2_Grunderwerbsplan_Blatt_2.pdf

Nr.	Art der Änderung	Datum	Zeichen
3			
2			
1			

Lagesystem	GK (4. Meridianstreifen) EPSG: 31468	Stand Kataster	12/2017
Höhensystem	DHHN92, Status 160	Bestandsvermessung	12/2017

FESTSTELLUNGSENTWURF

Die Autobahn GmbH des Bundes	Unterlage / Blatt-Nr.: 10.1 / 2
Straße / Abschnitt-Nr. / Station: A7 / 80 / 14,527 bis 120 / 0,262	Grunderwerbsplan
PROJIS-Nr.:	Bau-km 585+900 bis 586+600
	Maßstab: 1 : 1000

BAB A7 Fulda - Würzburg Erneuerung der Talbrücke Grenzwald (BW 587a) Bau-km 585+585,405 bis 590+337,125

Aufgestellt: 14.12.2023 Niederlassung Nordbayern Abteilung A1 Planung I.A. Rudhardt, Teamleiter	Geprüft: 14.12.2023 Niederlassung Nordbayern Abteilung A1 Planung I.A. Maiwald, Abteilungsleiter
---	--

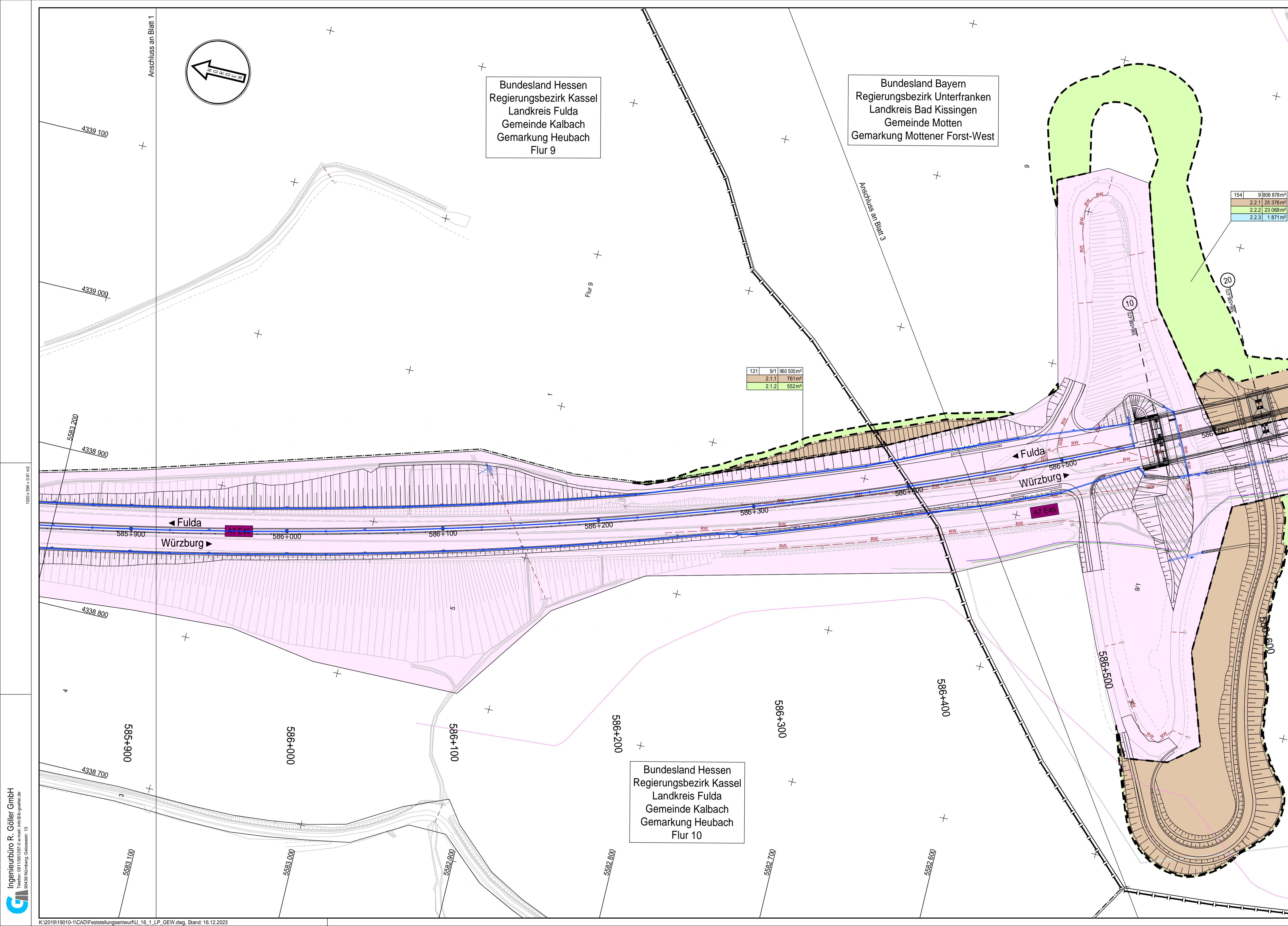

Bundesland Hessen
Regierungsbezirk Kassel
Landkreis Fulda
Gemeinde Kalbach
Gemarkung Heubach
Flur 9

Bundesland Bayern
Regierungsbezirk Unterfranken
Landkreis Bad Kissingen
Gemeinde Motten
Gemarkung Mottener Forst-West

Bundesland Hessen
Regierungsbezirk Kassel
Landkreis Fulda
Gemeinde Kalbach
Gemarkung Heubach
Flur 10