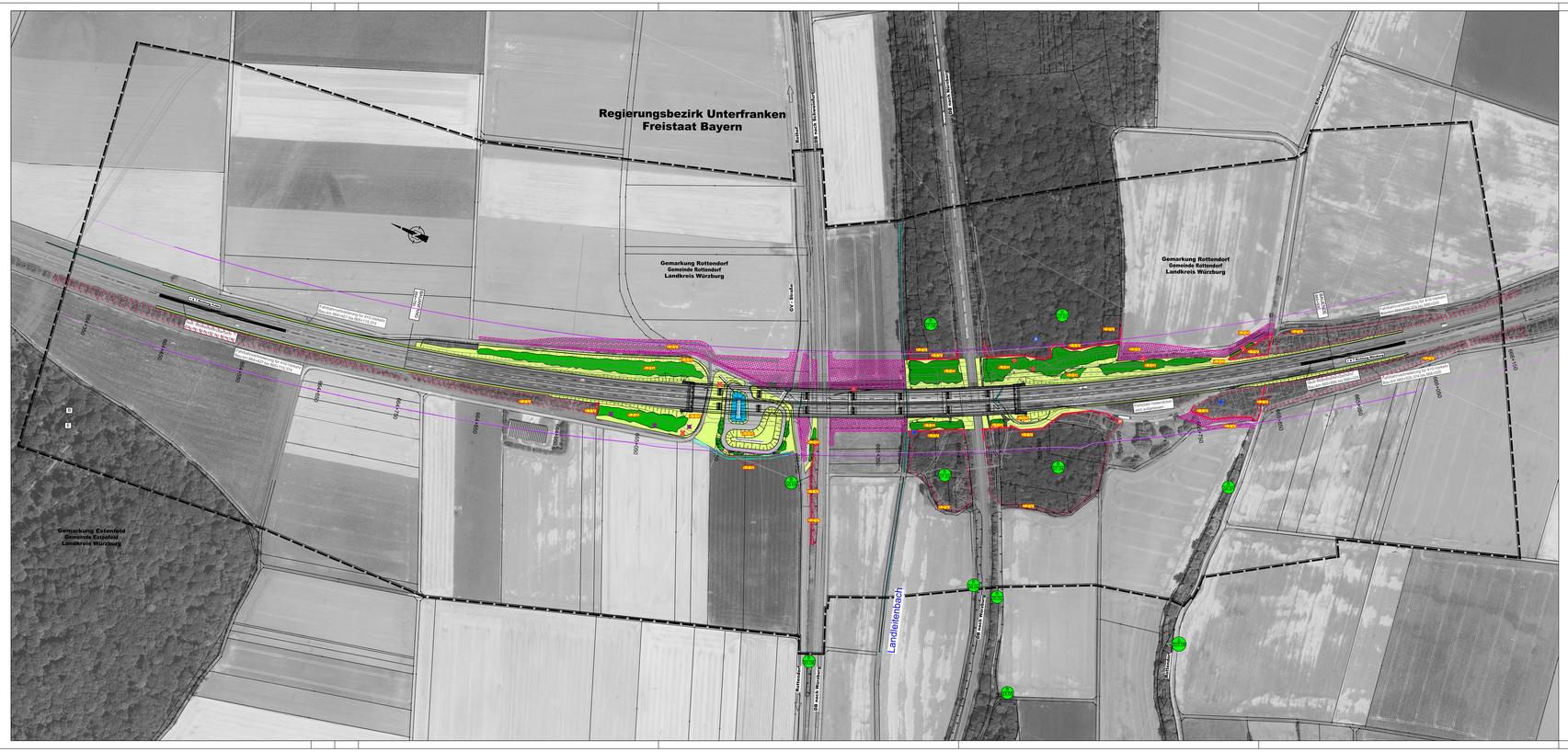
Regierungsbezirk Unterfranken
Freistaat Bayern
Gemarkung Rottendorf
Gemeinde Rottendorf
Landkreis Würzburg
Gemarkung Estenfeld
Gemeinde Estenfeld
Landkreis Würzburg
Landleitenbach
Rottendorf
Estenfeld
Gerbrunn
Würzburg
Staatsstraße 2310
Kreisstraße WÜ 40
Kreisstraße WÜ 41
Kreisstraße WÜ 42
Kreisstraße WÜ 43
Gemeindeverbindungsstraße
Feldweg
Wirtschaftsweg
Radweg
Fußweg
Bundesautobahn A 7
Anschlussstelle Würzburg-Estenfeld
Anschlussstelle Würzburg-Heidingsfeld
Rastanlage Würzburg-Heidingsfeld
Tankstelle
Gewerbegebiet
Sportplatz
Friedhof
Kläranlage
Bauhof
Bahnhof
Bahnlinie Würzburg-Gerbrunn
Bahnlinie Würzburg-Rottendorf
Bahnlinie Würzburg-Estenfeld
Bahnlinie Würzburg-Heidingsfeld
Bahnlinie Würzburg-Zell
Bahnlinie Würzburg-Kitzingen
Bahnlinie Würzburg-Gemünden
Bahnlinie Würzburg-Aschaffenburg
Bahnlinie Würzburg-Frankfurt
Bahnlinie Würzburg-Nürnberg
Bahnlinie Würzburg-Ansbach
Bahnlinie Würzburg-Crailsheim
Bahnlinie Würzburg-Heilbronn
Bahnlinie Würzburg-Stuttgart
Bahnlinie Würzburg-Mannheim
Bahnlinie Würzburg-Frankfurt
Bahnlinie Würzburg-Fulda
Bahnlinie Würzburg-Hanau
Bahnlinie Würzburg-Aschaffenburg