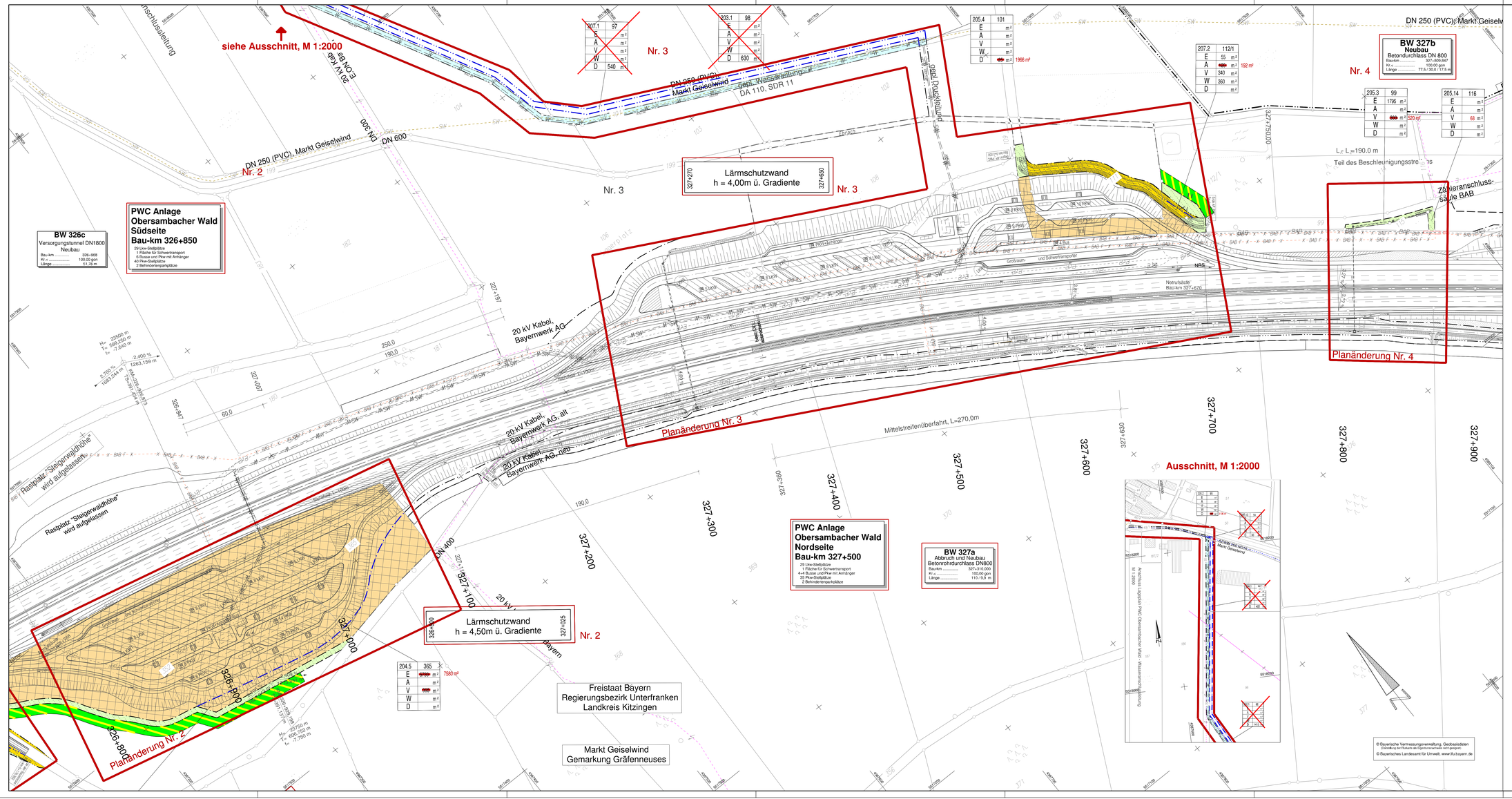

207.1	97
E	m²
A	m²
V	m²
W	m²
D	540 m²

203.1	98
E	m²
A	m²
V	m²
W	m²
D	630 m²

205.4	101
E	m²
A	m²
V	m²
W	m²
D	1966 m²

207.2	112/1
E	55 m²
A	m²
V	340 m² 192 m²
W	360 m²
D	m²

205.3	99
E	1795 m²
A	m²
V	m² 520 m²
W	m²
D	m²

205.14	116
E	m²
A	m²
V	68 m²
W	m²
D	m²

204.5	365
E	m²
A	m²
V	m² 7580 m²
W	m²
D	m²

Zeichenerklärung

(Abgrenzung zur Feststellung vom 15.12.2008)

- Erwerbsgrenze (Bundesstraßenverwaltung)
- Grenze dauerhaft zu beanspruchen
- Erwerbsgrenze für andere Baulastträger
- Grenze vorübergehend in Anspruch zu nehmende Fläche
- Grenze der Waldrandunterpflanzung
- Gemeinde-/ Gemarkungsgrenze
- Gemarkungsgrenze
- zu erwerbende Fläche (Bundesstraßenverwaltung)
- für andere Baulastträger zu erwerbende Flächen
- vorübergehend in Anspruch zu nehmende Fläche
- dauernd zu belastende Fläche
- Waldrandunterpflanzung
- Fläche im Eigentum der BRD (Bundesstraßenverwaltung)

laufende Nummer im Grunderwerbsverzeichnis

100.3	777/1	
E	~~40 m²~~ 540 m²	zu erwerbende Fläche (Bundesstraßenverwaltung)
A	m²	für andere Baulastträger zu erwerbende Fläche
V	185 m²	vorübergehend in Anspruch zu nehmende Fläche
W	70 m²	Waldrandunterpflanzung
D	m²	dauernd zu belastende Fläche

Flurstücksnummer

Angaben aus Feststellungsentwurf vom 31.07.2008

Änderungen aus Antrag auf Plangenehmigung

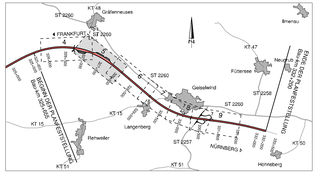

◀ Frankfurt — Nürnberg ▶

Autobahndirektion Nordbayern

Flaschenhofstraße 55
90402 Nürnberg

Tel.: 0911/6821-01, Fax: 0911/6821-458, E-Mail: poststelle@abdnb.bayern.de

bearbeitet:	Gz: 4123	Jan. 2017	Schmidt
gezeichnet:	Gz: 4125	Nov. 2016	Schweder
geprüft:	Gz: 412	Nov. 2016	Lösch
	Gz:		
PSP-Nr.:			
Projekt:			

PLANGENEHMIGUNG

Straßenbauverwaltung Freistaat Bayern Autobahndirektion Nordbayern Straße / Abschn.-Nr. / Station: A3 / 520 / 5,323 - 540 / 1,747 PROJIS-Nr.: keine	Unterlage / Blatt-Nr.: 14.1 / 5 Grunderwerbsplan Bau-km 326+800 - Bau-km 327+900 Maßstab: 1 : 1000

BAB A3 Frankfurt - Nürnberg
Fuchsberg - östlich AS Geiselwind
6-streifiger Ausbau
von Bau-km 325+655 bis 332+200

Aufgestellt:
Autobahndirektion Nordbayern
Nürnberg, den 24.01.2017

Ref. Bauindektor