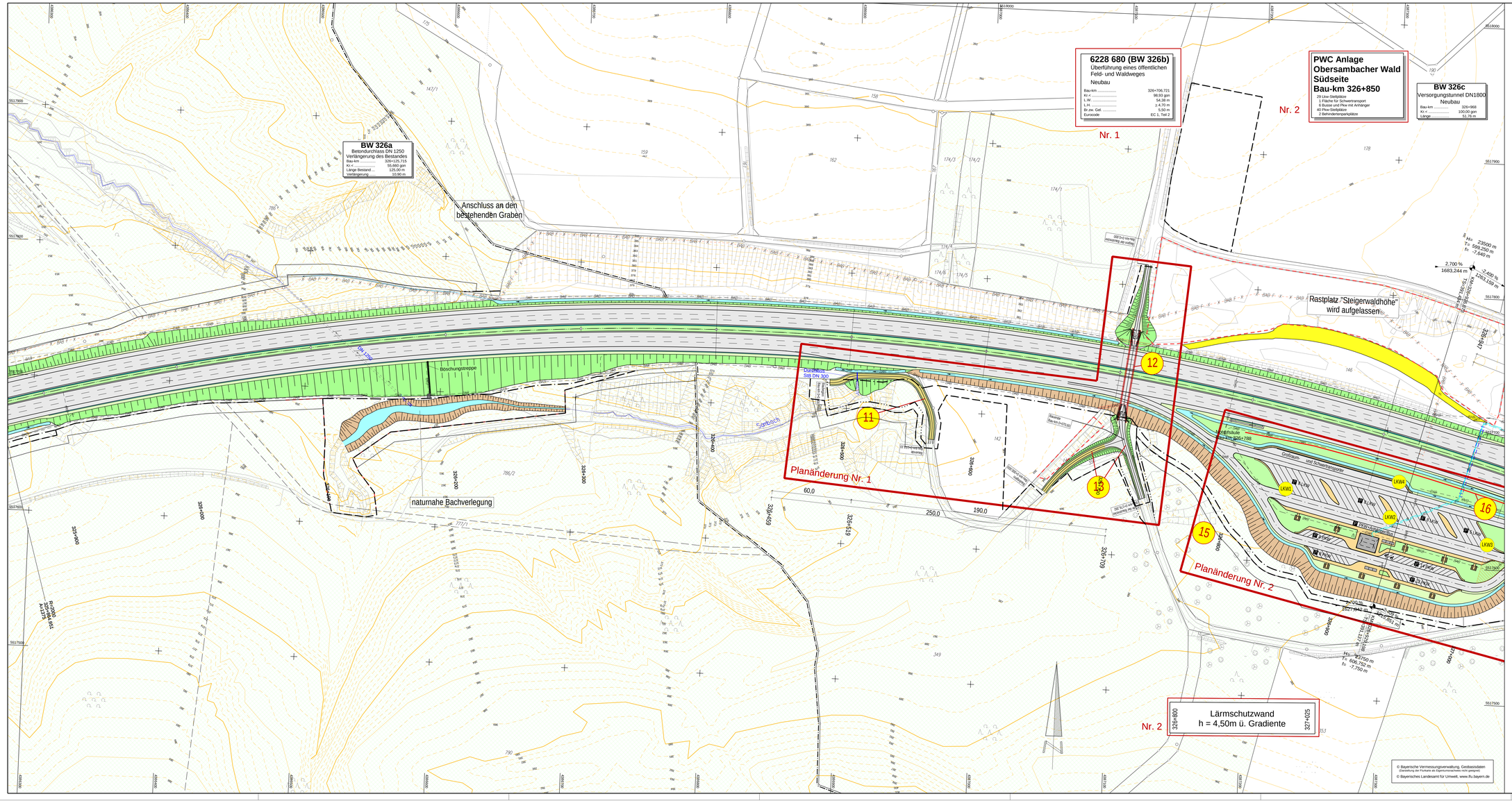
6228 680 (BW 326b)
Überführung eines öffentlichen Feld- und Waldweges
Neubau
Bau-km ..... 326+706,721
Kr.-r. ..... 98,93 gon
L.W. ..... 54,38 m
L.H. ..... ≥ 4,70 m
Br.zw. Gel. ..... 5,50 m
Eurocode ..... EC 1, Teil 2
Nr. 1
PWC Anlage Obersambacher Wald Südseite
Bau-km 326+850
29 Lkw-Stellplätze
1 Fläche für Schwertransport
6 Busse und Pkw mit Anhänger
40 Pkw-Stellplätze
2 Behindertenparkplätze
Nr. 2
BW 326c
Versorgungstunnel DN1800
Neubau
Bau-km ..... 326+968
Kr.-r. ..... 100,00 gon
Länge ..... 51,76 m
BW 326a
Betondurchlass DN 1250
Verlängerung des Bestandes
Bau-km ..... 326+575,715
Kr.-r. ..... 98,93 gon
Länge Bestand ..... 125,00 m
Verlängerung ..... 10,90 m
Anschluss an den bestehenden Graben
Rastplatz "Steigerwaldhöhe" wird aufgelassen
Boschungstreppe
naturnahe Bachverlegung
Planänderung Nr. 1
Planänderung Nr. 2
Lärmschutzwand
h = 4,50m ü. Gradiente
326+800
327+025
Nr. 2
11
12
13
15
16
Hs = 23,50 m
Ts = 599,250 m
fs = -7,640 m
2,700 %
1683,244 m
2,400 %
1263,158 m
Hs = 23,790 m
Ts = 606,750 m
fs = -7,750 m
Durchlass
SIB DN 300
Sonnbach
Grünfläche
Grünfläche und Schwerlastparkplatz
Bauzeitliche Umfahrung
Bauzeitliche Umfahrung
Bauzeitliche Umfahrung