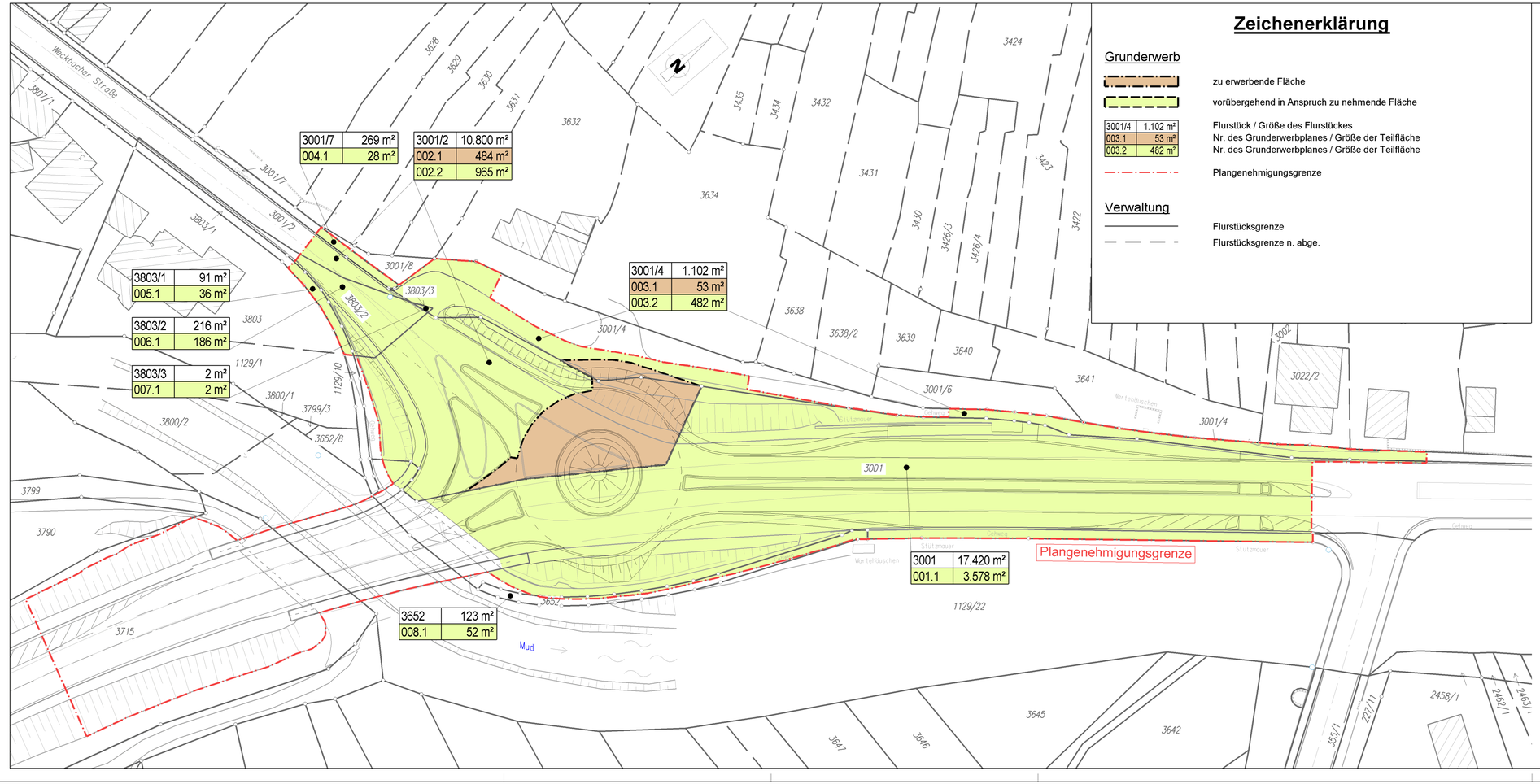

Zeichenerklärung

Grunderwerb

zu erwerbende Fläche

vorübergehend in Anspruch zu nehmende Fläche

3001/4	1.102 m²
003.1	53 m²
003.2	482 m²

Flurstück / Größe des Flurstückes
Nr. des Grunderwerbplanes / Größe der Teilfläche
Nr. des Grunderwerbplanes / Größe der Teilfläche

Plangenehmigungsgrenze

Verwaltung

Flurstücksgrenze

Flurstücksgrenze n. abge.

Staatliches Bauamt Aschaffenburg

Cornelienstraße 1
63739 Aschaffenburg

Tel.: 06021/393-11, Fax: 06021/393-283, E-Mail: poststelle@stbaab.bayern.de

bearbeitet:	März 2017	Hummel
gezeichnet:	März 2017	J. Hofmann
geprüft:	März 2017	Weißenbach

PSP Nr.: B61S.BBBB0024.00
Projekt: B 469 Kreisverkehrsplatz Weibach
Datei:
Blattgröße: 297 mm x 780 mm Plot-Datum: 28.07.2017

Nr.	Art der Änderung	Datum	Zeichen

GENEHMIGUNGSENTWURF

Straßenbauverwaltung Freistaat Bayern

Staatliches Bauamt Aschaffenburg

Straße / Abschn.-Nr. / Station: B 469 : 500_0,015-0,169; 520_0,000-0,007
Kr Mil 6: 120_2,605-2,670

PROJIS-Nr.:

Unterlage / Blatt-Nr.: 10.1
Grunderwerbsplan

Maßstab: 1 : 500

B 469

Umbau Knoten
B 469 / Kr Mil 6
zum Kreisverkehr

aufgestellt:
Staatliches Bauamt Aschaffenburg

Aldenhoff, BD

Aschaffenburg, den 25.08.2017