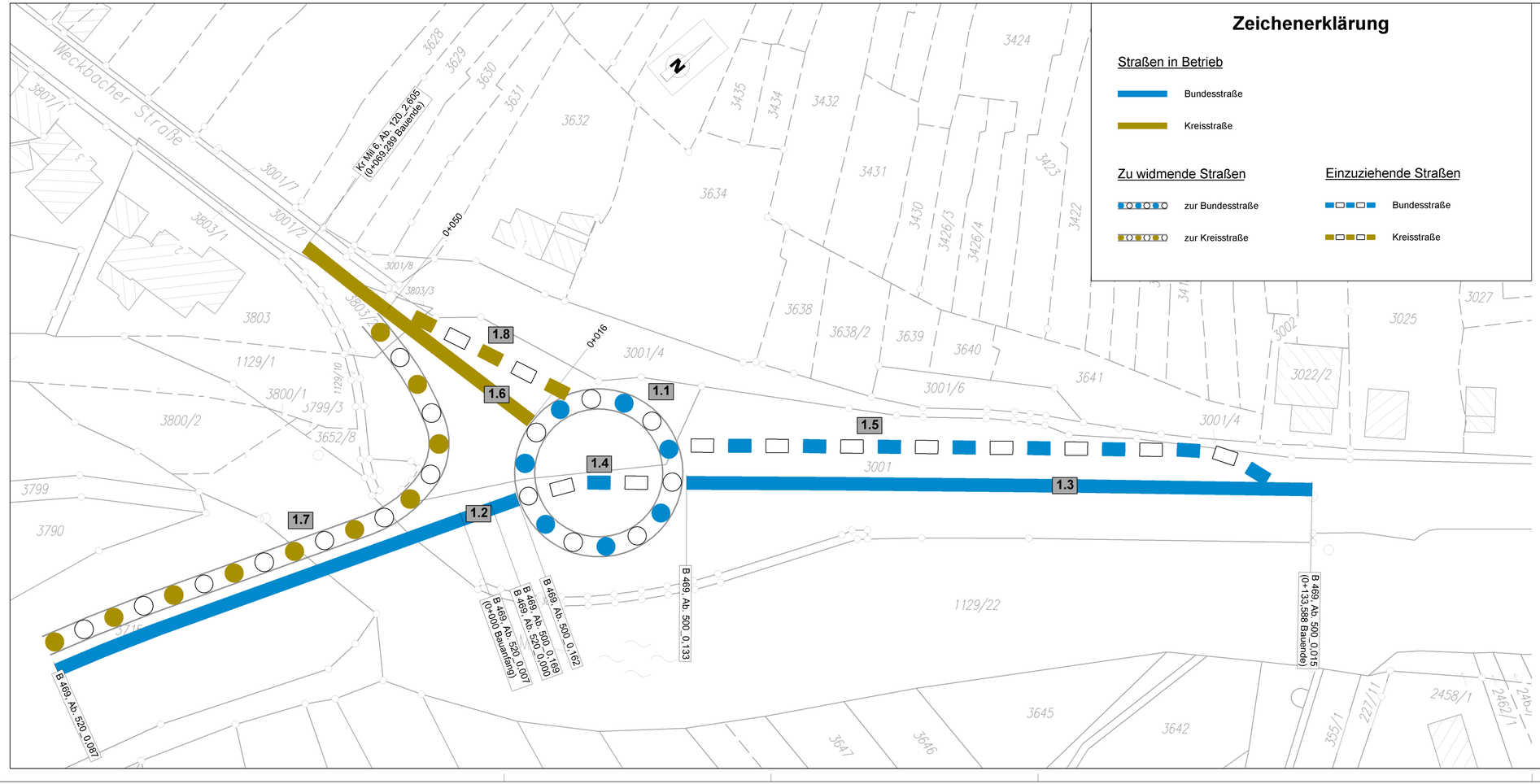

Zeichenerklärung

Straßen in Betrieb

- Bundesstraße
- Kreisstraße

Zu widmende Straßen

- zur Bundesstraße
- zur Kreisstraße

Einzuziehende Straßen

- Bundesstraße
- Kreisstraße

Staatliches Bauamt Aschaffenburg

Cornelienstraße 1
63739 Aschaffenburg

Tel.: 06021/393-11, Fax: 06021/393-283, E-Mail: poststelle@stbaab.bayern.de

bearbeitet:	Juli 2017	M. Hummel
gezeichnet:	Julli 2017	J. Hofmann
geprüft:	Julli 2017	Weißenbach
PSP Nr.:	B61S.BBBB0024.00	
Projekt:	B 469 Kreisverkehrsplatz Weilbach	
Datei: Blattgröße:	297 mm x 780 mm	Plot-Datum: 27.07.2017

Nr.	Art der Änderung	Datum	Zeichen

GENEHMIGUNGSENTWURF

Straßenbauverwaltung Freistaat Bayern

Staatliches Bauamt Aschaffenburg

B 469 : 500_0,015-0,169; 520_0,000-0,007

Straße / Abschn.-Nr. / Station: Kr Mil 6: 120_2,605-2,670

PROJIS-Nr.:

Unterlage / Blatt-Nr.: 12

Widmung / Umstufung / Einziehung

Maßstab: 1 :500

B 469

Umbau Knoten B 469 / Kr Mil 6 zum Kreisverkehr

aufgestellt:
Staatliches Bauamt Aschaffenburg

Aldenhoff, BD

Aschaffenburg, den 25.08.2017