

Zeichenerklärung

	zu erwerbende Fläche		Zusammengehörigkeitspfeil
	vorübergehend in Anspruch zu nehmende Fläche		Gemarkungsgrenze
	dauernd zu belastende Fläche		Flurgrenze mit Grenzstein
	Fläche im Eigentum der Bundesrepublik Deutschland (Bundesstraßenverwaltung)		Flurstücksnummer
			temporäre Bauflächen

176/3	2 664 m ²	Flurstück / Größe des Flurstücks
2.030.1	234 m ²	Id. Nr. im Grunderwerbsverzeichnis / Größe der Teilfläche
		2 Nr. des Grunderwerbsplanes
		30 lfd. Nr. des betroffenen Grundstückes
		1 Teilfläche eines Grundstückes

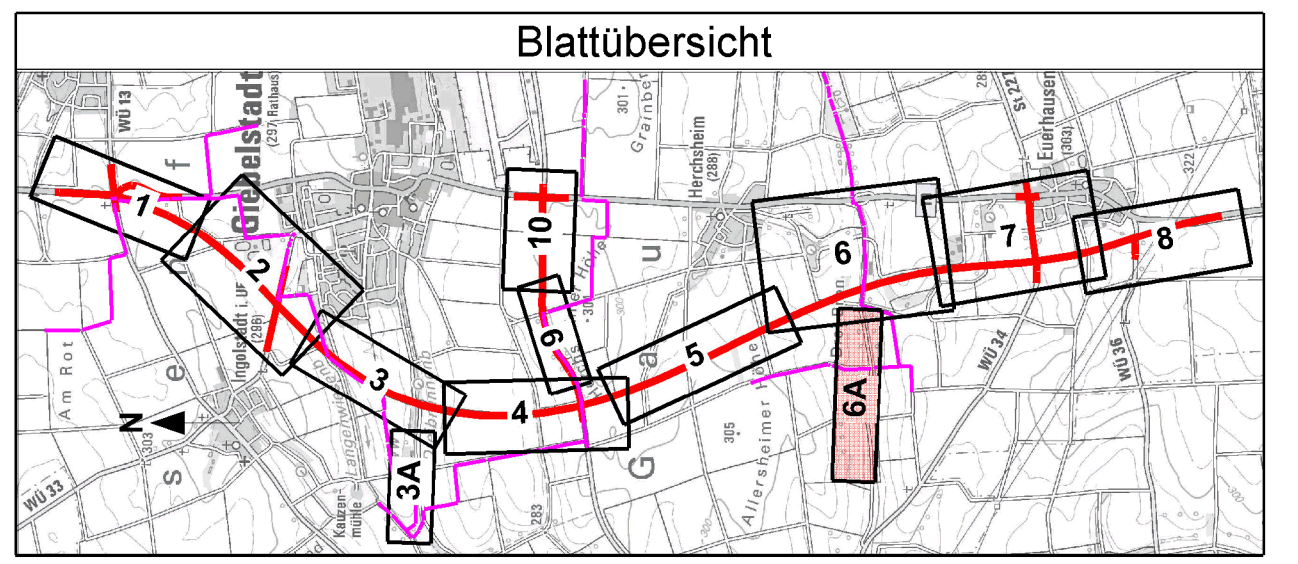

Staatliches Bauamt Würzburg

Weißenburgstraße 6
97082 Würzburg

Tel.: 0931/392-00, Fax: 0931/392-2777, E-Mail: poststelle@stbauwue.bayern.de

bearbeitet:	Dez. 2019	Vetter
gezeichnet:	Dez. 2019	Hoherz
geprüft:	Dez. 2019	Piller
PSP Nr.:	B63S.ABBA0015.00.E0	
Projekt:	B 19 Ortsumgebung Giebelstadt	
	PF_Lageplan-Grunderwerb1000_2019-12-03HH.icd	

Nr.	Art der Änderung	Datum	Zeichen

FESTSTELLUNGSENTWURF

Straßenbauverwaltung Freistaat Bayern

Staatliches Bauamt Würzburg

Straße / Abschn.-Nr. / Station: B19 / 580 / 0,394 bis B19 / 480 / 0,846

PROJIS-Nr.:

Unterlage / Blatt-Nr.: 10.1 / 6A

Grunderwerbsplan

Maßstab: 1 : 1 000

B 19, (Schwäbisch Hall) - Würzburg
Ortsumgebung Giebelstadt - Euerhausen

aufgestellt:
Staatliches Bauamt Würzburg

Dr. Stefan Lechner
Würzburg, den 15.01.2020
