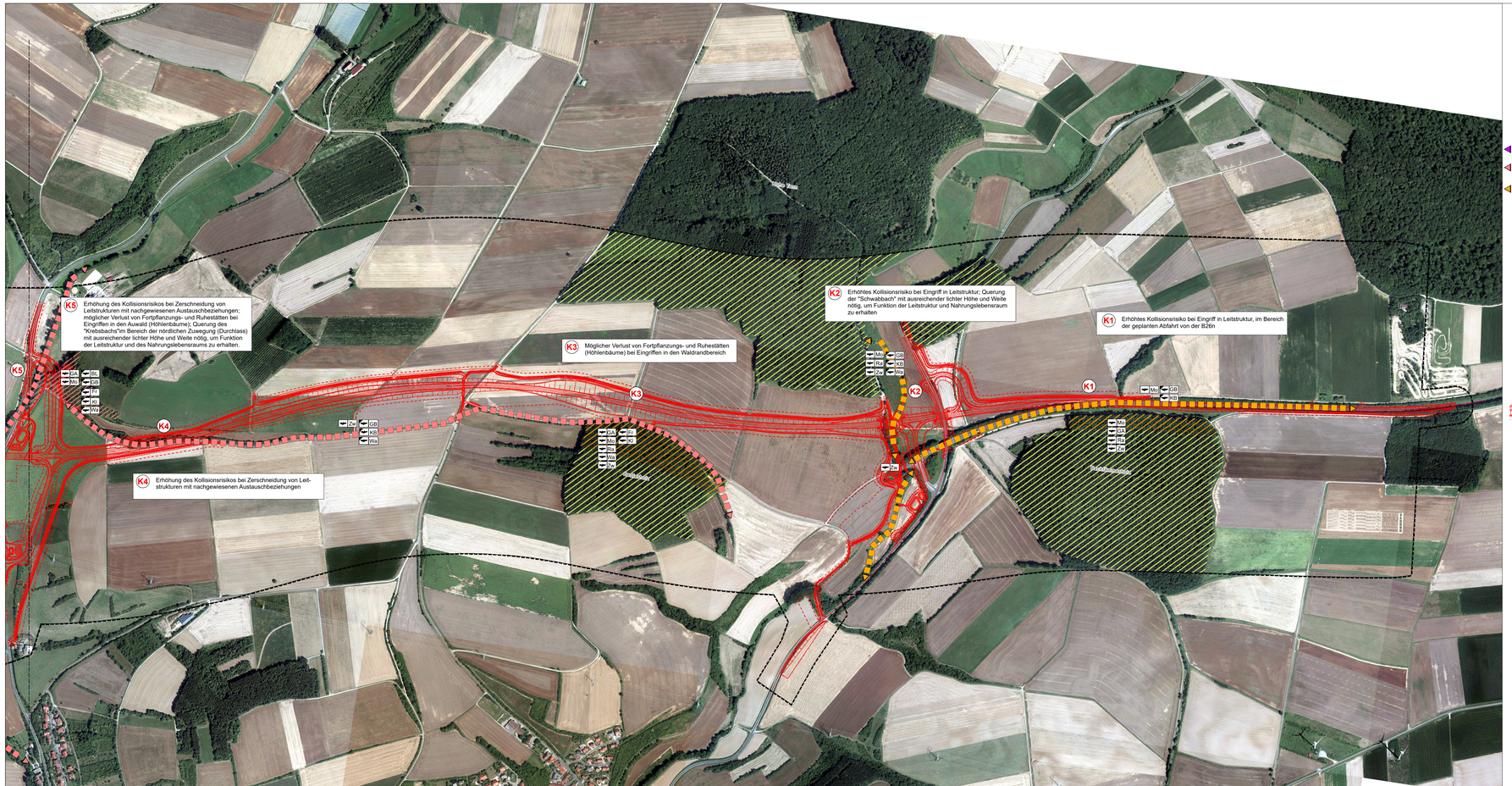

Fledermäuse

Fortpflanzungs- und Ruhestätte

- sehr hohe Bedeutung
- hohe Bedeutung
- mittlere Bedeutung
- nicht kategorisiert

Austauschbeziehung

- sehr hohe Bedeutung
- hohe Bedeutung
- mittlere Bedeutung

- Nachweis
- potenziell

BL	Braunes Langohr
Fr	Fransenfledermaus
GA	Großer Abendsegler
GB	Große Bartfledermaus
KB	Kleine Bartfledermaus
Kl	Kleinabendsegler
Mo	Mopsfledermaus
Mü	Mückenfledermaus
Ra	Rauhautfledermaus
Wa	Wasserfledermaus
Zw	Zwergfledermaus

Weitere Planzeichen

- K1 Konfliktpunkt
- Planung
- Baufeld (vorübergehende Innanspruchnahme)

N

0 50 100 200 300 400 500 Meter

Kartengrundlage: © Landesamt für Vermessung und Geoinformation

Arbeitsgemeinschaft:

ANUVA STADT UND UMWELTPLANUNG
KORTEMEIER BROKMANN LANDSCHAFTSARCHITEKTEN

bearbeitet:	Juni 2021	ANUVA, CP
gezeichnet:	Juni 2021	ANUVA, BM
geprüft:	Juni 2021	ANUVA, KA

Staatliches Bauamt Würzburg

Weißenburgstraße 6
97082 Würzburg

Tel.: 0931/382-00, Fax: 0931/382-2777, E-Mail: poststelle@stbawue.bayern.de

bearbeitet:	
gezeichnet:	
geprüft:	Juli 2021 KM
PSP Nr.:	
Projekt:	B 26n Karlstadt - AK Schweinfurt / Werneck BA 1

Nr.	Art der Änderung	Datum	Zeichen

FESTSTELLUNGSENTWURF

Straßenbauverwaltung Freistaat Bayern

Staatliches Bauamt Würzburg

Straße / Abschn.-Nr. / Station: MSP 6 / 100 / 4.367 - B 26a / 100 / 1.831

PROJIS-Nr.: 0917264010

Unterlage / Blatt-Nr.: 19.1.4.5 / 2

Ergebnisse der Kartierungen Fledermäuse Bewertung

Maßstab: 1 : 5.000

Neubau der B 26n
Karlstadt- AKSchweinfurt/ Werneck, Bauabschnitt 1

Bau-km 8+330 - Bau-km 16+120

aufgestellt:
Staatliches Bauamt Würzburg

gez.
Andreas Hecke, Baudirektor
Würzburg, den 06.07.2021