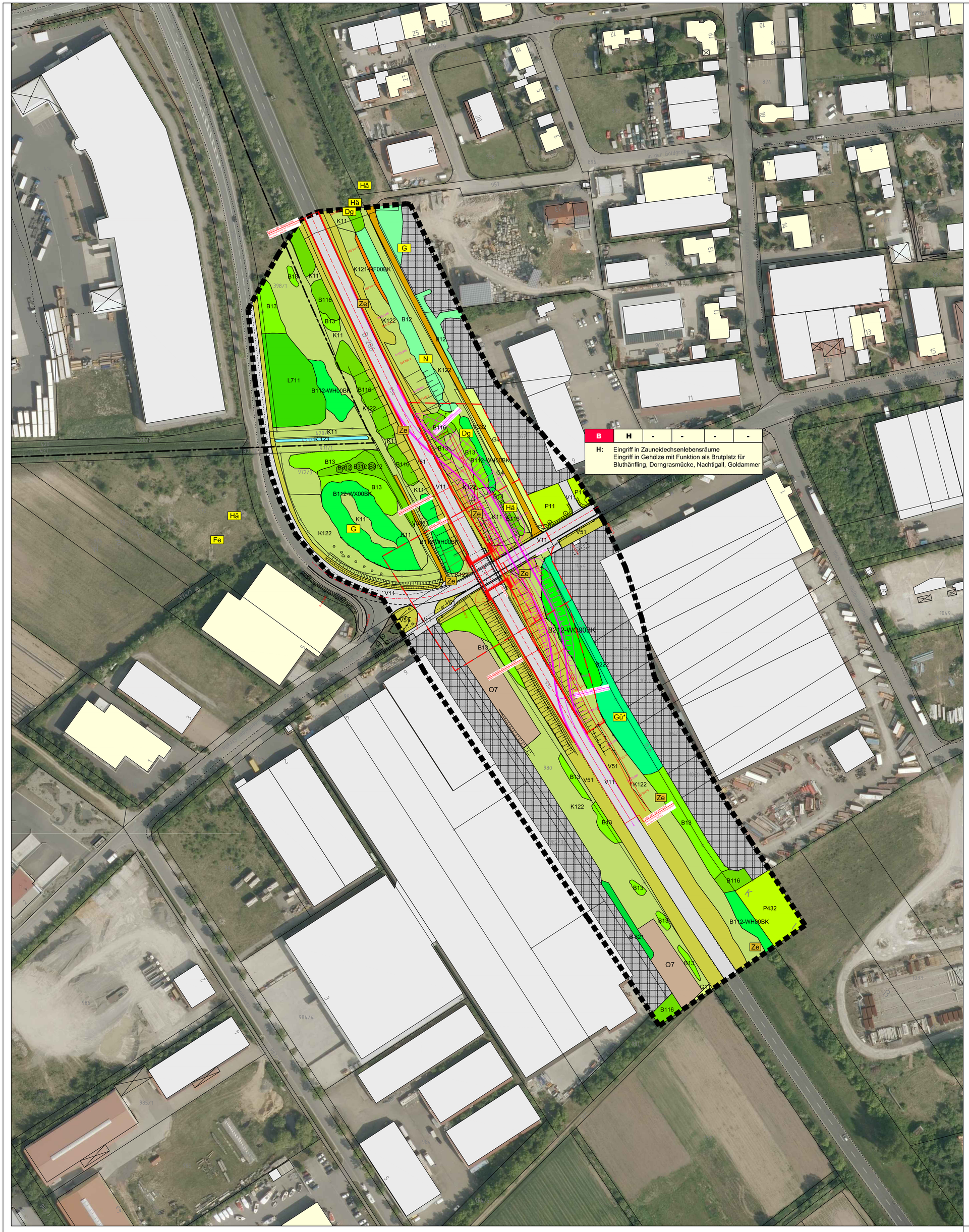

B Biotopfunktion

gemäß Bayerischer Kompensationsverordnung (BayKompV)

Grenze Untersuchungsgebiet

Acker, Grünland, Verlandungsbereiche, Ruderalfluren, Heiden und Moore

G Grünland

- G11 Intensivgrünland
- G4 Tritt und Parkrasen

K Ufersäume, Säume, Ruderal- und Staudenfluren (Gras- und Krautfluren)

- K11 Artenarme Säume und Staudenfluren
- K122 Mäßig artenreiche Säume und Staudenflurenfrischer bis mäßig trockenerStandorte
- K123 Mäßig artenreiche Säume und Staudenfluren feuchter bis nasser Standorte
- K121-RF00BK Mäßig artenreiche Säume und Staudenfluren trocken-warmer Standorte

Wälder und Gehölzstrukturen

B Feldgehölze, Hecken, Gebüsche, Gehölzkulturen

- B112-WX00BK / WH00BK Mesophile Gebüsche / mesophile Hecken
  B 212-WO00BK Feldgehölze mit überwiegend einheimischen, standortgerechten Arten, mittlere Ausprägung
- B12 Gebüsche / Hecken mit überwiegend gebietsfremden Arten
  B222 Feldgehölze mit überwiegend gebietsfremden Arten, mittlere Ausprägung
- B13 Stark verbuschte Grünlandbrachen und initiales Gebüschstadium
- B116 Gebüsche / Hecken stickstoffreicher, ruderaler Standorte
  B312 Einzelbäume/ Baumreihen /Baumgruppen mit überwiegend einheimischen Arten

L Laub(misch)wälder

- L711 Sonstige nichtstandortgerechte Laub(misch)wälder, junge Ausprägung

Siedlungsbereich, Industrie-/Gewerbeflächen und Sondergebiete

P Freiflächen des Siedlungsbereichs

- P11 Park- und Grünanlagen ohne Baumbestand oder mit Baumbestand junger bis mittlerer Ausprägung
  P432 Ruderalflächen im Siedlungsbereich mit artenarmen Ruderal- und Staudenfluren

V Verkehrsflächen

- V11 Verkehrsflächen des Straßen und Flugverkehrs, versiegelt
- V332 Rad-/Fußwege und Wirtschaftswege,unbefestigt bewachsen
- V 51 Grünflächen und Gehölzbestände junger bis mittlerer Ausprägung entlang von Verkehrwegen

O Vegetationsfreie/-arme Standorte

- O7 Bauflächen und Baustelleneinrichtungsflächen

X Siedlungsflächen

- X2 Industrie- und Gewerbegebiete

H Habitatfunktion

Vorkommen planungsrelevanter Tier- und Pflanzenarten

(Erfassungen für den Streckenabschnitt B 286 Schweinfurt - Schwebheim, ifanos planung 2015)

Brutvögel

- Dg Dorngrasmücke
- Hä Bluthänfling
- Fe Feldsperling
- N Nachtigall
- G Goldammer

Vögel auf der Nahrungssuche

- Gü* Grünspecht

Reptilien

- Ze Zauneidechse

Konfliktkennzeichnung

Biotopwertverfahren

B	H	-	-	-	-
H:					

Maßgebliche Funktion

Nicht maßgebliche Funktion bzw. maßgeblich und nicht betroffen. (Betroffenenheit unter Berücksichtigung von Gestaltungs- und Vermeidungsmaßnahmen, vgl. Unterlage 9.2)

Funktionskennzeichnung

- B Biotopfunktion
- H Habitatfunktion
- W Wasserfunktion
- K Klimafunktion
- L Landschaftsbild-/Erholungsfunktion

Technische Planung

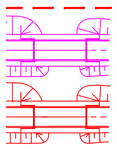

Baufeldgrenze des geplanten Brückenneubaus

Umfahrung (Behelfsbrücke)

Brückenbauwerk

Bearbeitung:

Dipl.-Biol. Klaus Demuth
Bärenschanzstr. 73 RG
90429 Nürnberg
Tel. 0911/274488-0
Fax: 0911/274488-1
email: planung@ifanos.de

ifanos PLANUNG

	Datum	Zeichen
bearbeitet:	11/2016	S. Paulus
gezeichnet	11/2016	planzeichen
geprüft:	28.11.2016	(Dipl.-Biol. Klaus Demuth)

Staatliches Bauamt Schweinfurt

Mainberger Straße 14
97422 Schweinfurt
Tel. 09721/203-0, E-Mail: poststelle@stbasw.bayern.de

bearbeitet:		
gezeichnet		
geprüft:	02.12.2016	Wg
PSP Nr.:		
Projekt:		

Nr.:	Art der Änderung	Datum	Zeichen
3			
2			
1			

FESTSTELLUNGSENTWURF

Straßenbauverwaltung Freistaat Bayern

Staatliches Bauamt Schweinfurt

Straße/Abschnitt-Nr./Station: B 286 / 540 / 0,926

Bau-km:

Unterlage/Blatt-Nr.: 19.2

Landschaftspflegerischer Bestands-und Konfliktplan

Maßstab: 1 : 1000

B 286, Brücke B 286 über ~~Industriestraße~~ Heidenfelder Straße
bei Schwebheim

Aufgestellt:
Staatliches Bauamt Schweinfurt

Bothe, Leitender Baudirektor
Schweinfurt, den 09.12.2016

Geobasisdaten: © Bayerische Vermessungsverwaltung | Darstellung der Flurkarte als Eigentumsnachweis nicht geeignet)