

Schnitt 1 - 1 - Längsschnitt RB 3 M = 1: 250

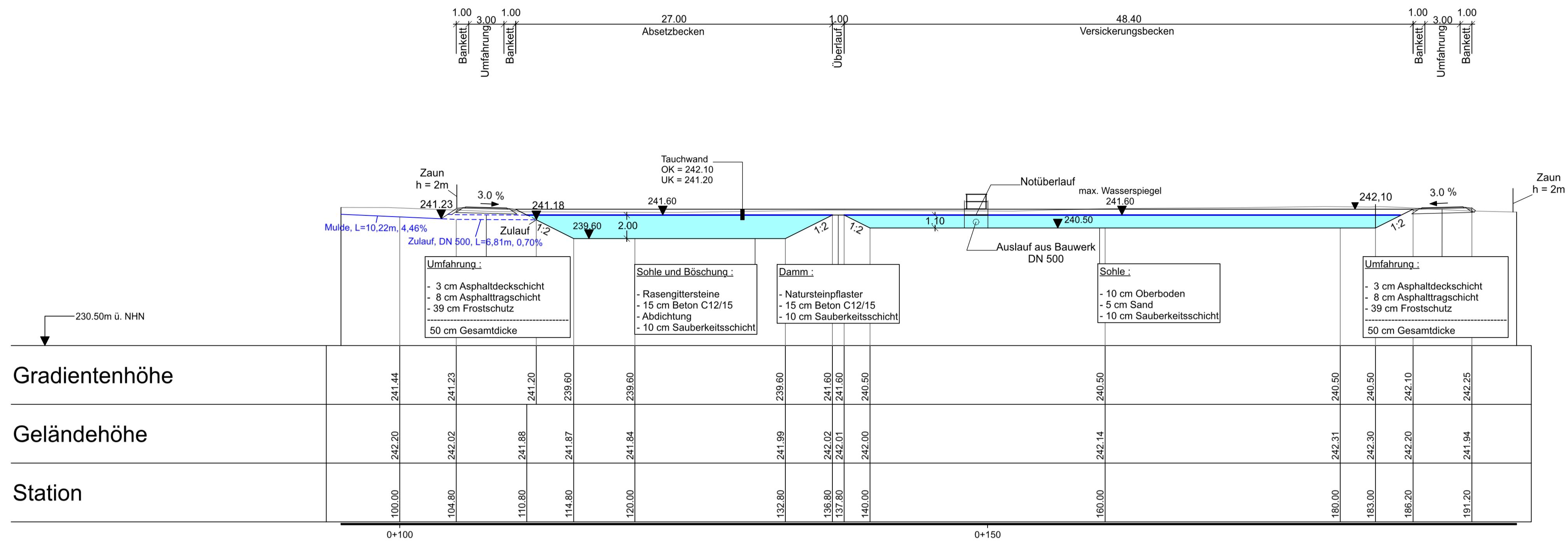

Lageplan RB 3 M = 1: 250

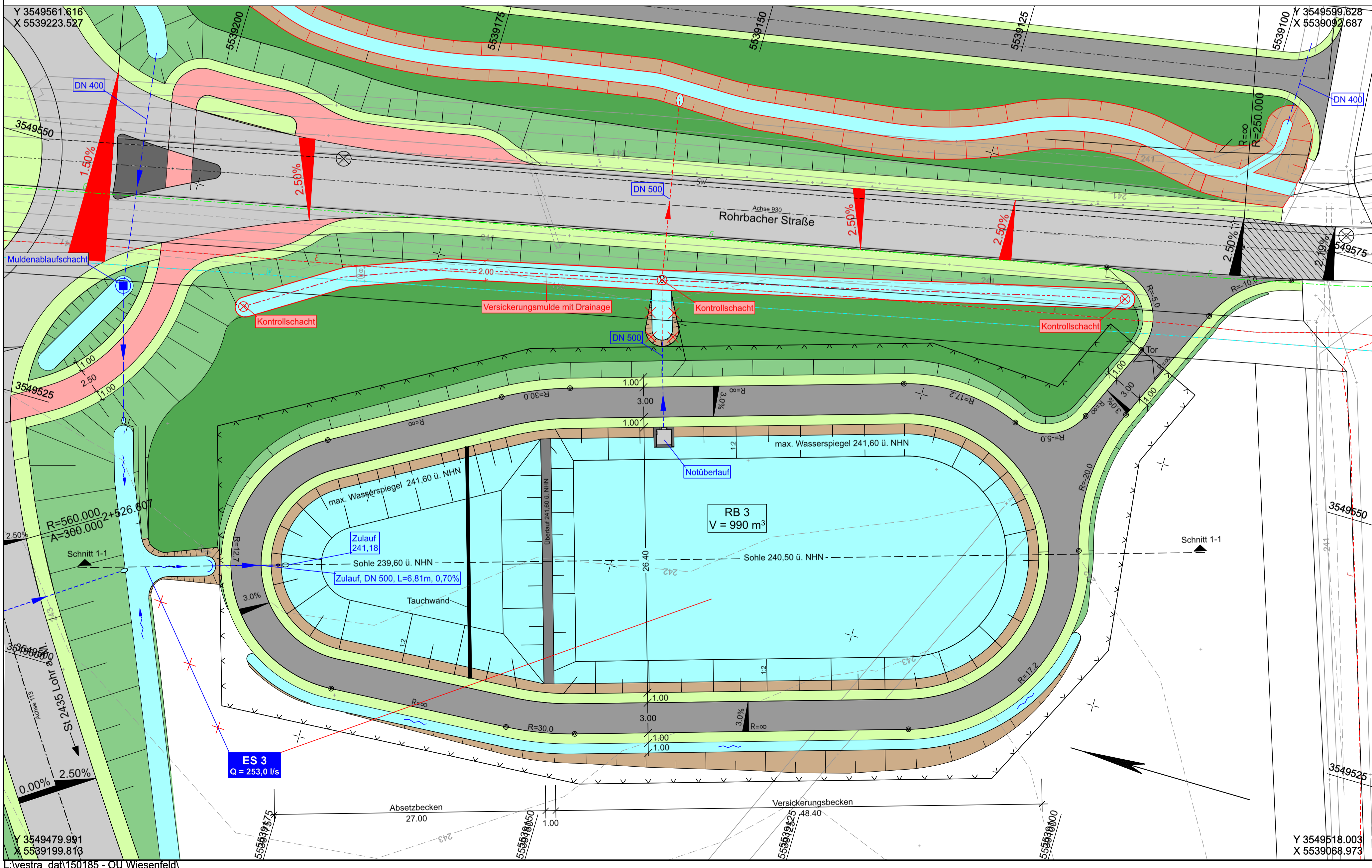

Unterlage 8 Blatt Nr. 4 T1 ersetzt Unterlage 8 Blatt Nr. 4

1. Tektur vom 29.04.2021		Zeichen	
zum Feststellungsentswurf vom 19.06.2019		bearbeitet:	April 2021 bu
		gezeichnet:	April 2021 bu
		geprüft:	April 2021 ku
T1	Anpassung Verlegung Ziegelbach, Muldenbreite 2.00 m mit Drainage, Lage ES 3;		
Böschungstück Auslauf RB 3 entfällt;			
Nr.	Änderungen gegenüber dem Feststellungsentswurf vom 19.06.2019		

Auftragnehmer/Planverfasser:		Zeichen	
KREBS + KIEFER		bearbeitet:	Juni 2019 bu
Ingenieure GmbH Heinrich-Hertz-Straße 2 64295 Darmstadt T 06151 885-0 F 06151 885-150		gezeichnet:	Juni 2019 bu
		geprüft:	Juni 2019 ku
Darmstadt, den 19.06.2019			
Ort, Datum, Unterschrift			

FESTSTELLUNGSENTWURF

KARLSTADT Stadtverwaltung	Stadt Karlstadt Fachbereich 3 Hoch- und Tiefbautechnik Zum Helfenstein 2 97753 Karlstadt	Unterlage / Blatt-Nr.: 8 / 4 T1
Straße: St 2435 Station: Abschnitt 160 / Station 1.740 bis Abschnitt 200 / Station 1.530		Detailplan RB 3
St 2435 St 2437 Lohr a. M. - Karlstadt B 27		Versickerungsbecken
Maßstab: 1 : 250		

Aufgestellt:	Karlstadt, den 19.06.2019
Dr. Paul Kruck Erster Bürgermeister	<i>Paul Kruck</i>
1. Tektur aufgestellt:	Karlstadt, den 29.04.2021
Michael Hombach Erster Bürgermeister	<i>Michael Hombach</i>