

Ingenieurbüro Schwarzmann & Gölle GmbH
 90439 Nürnberg, Geissestr. 13
 Telefon: 0911/951297-0 Fax: 516155

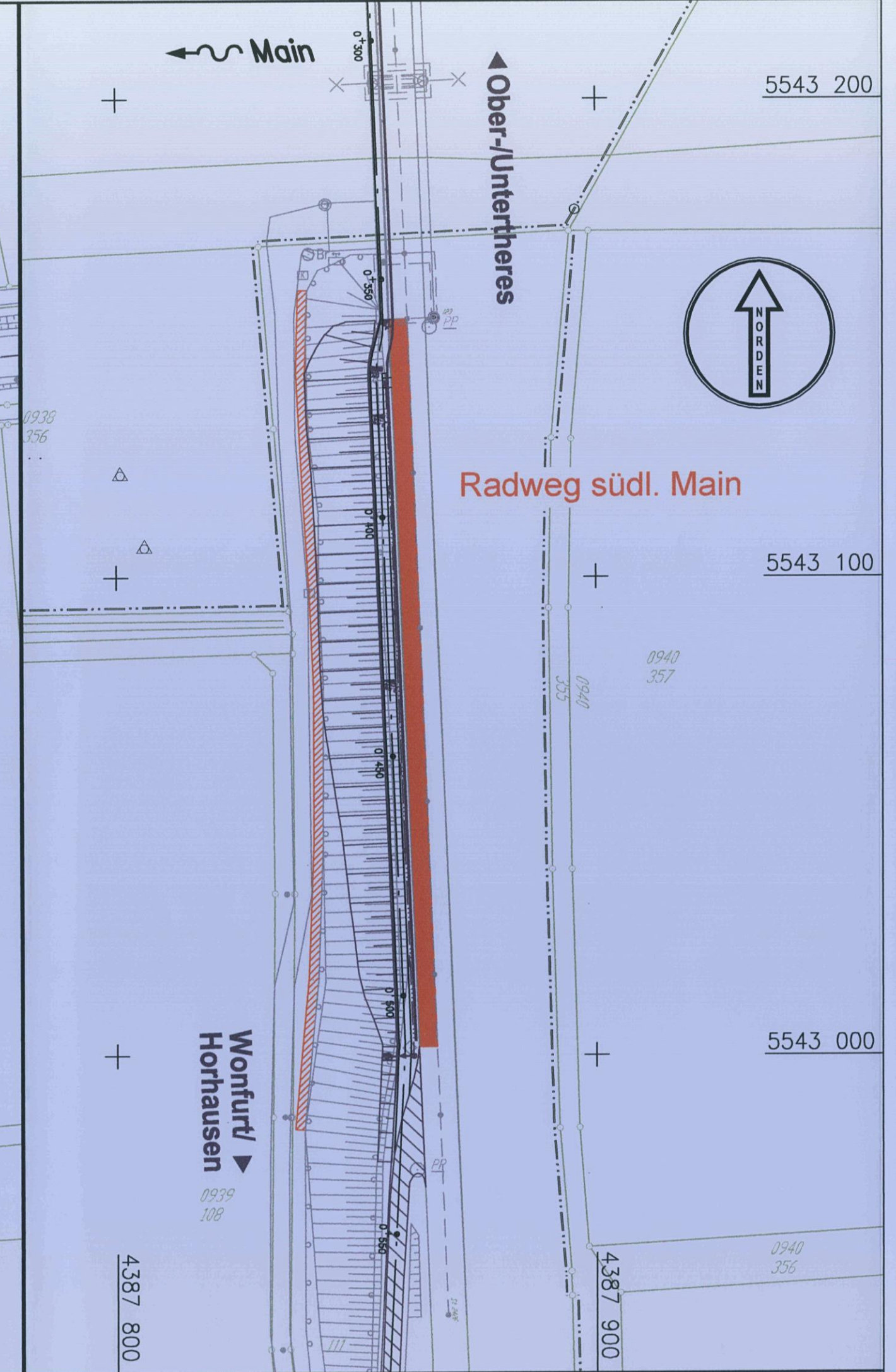
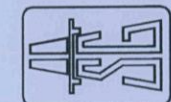

Legende

- befestigte Verkehrsfläche
- Versickerfläche

Nr.	Art der Änderung	Datum	Name

Entwurfsbearbeitung:

11026.1	Datum	Zeichen
bearbeitet	Feb. 12	Gö.
gezeichnet	Feb. 12	Na
geprüft	24.02.12	<i>[Signature]</i>

Nürnberg, den 24.02.2012
[Signature]

Freistaat Bayern
 Staatliches Bauamt Schweinfurt

Unterlage	3
Blatt Nr.	5
Datum	Zeichen

Wasserrechtliche Erlaubnis

B26 Schweinfurt - Haßfurt, Umbau des Knotenpunktes
 Einmündung St 2426/B 26 zum Kreisverkehrsplatz
 und
 St 2426, Geh und Radweg Einmündung in B26 -
 Mainübergang - GVS Wonfurt

bearbeitet	
gezeichnet	
geprüft	

Lageplan Einzugsflächen

Maßstab 1 : 1000

Aufgestellt:
 Schweinfurt, den 28.02.2012
 Staatliches Bauamt

[Signature]
 Rott, Baudirektor