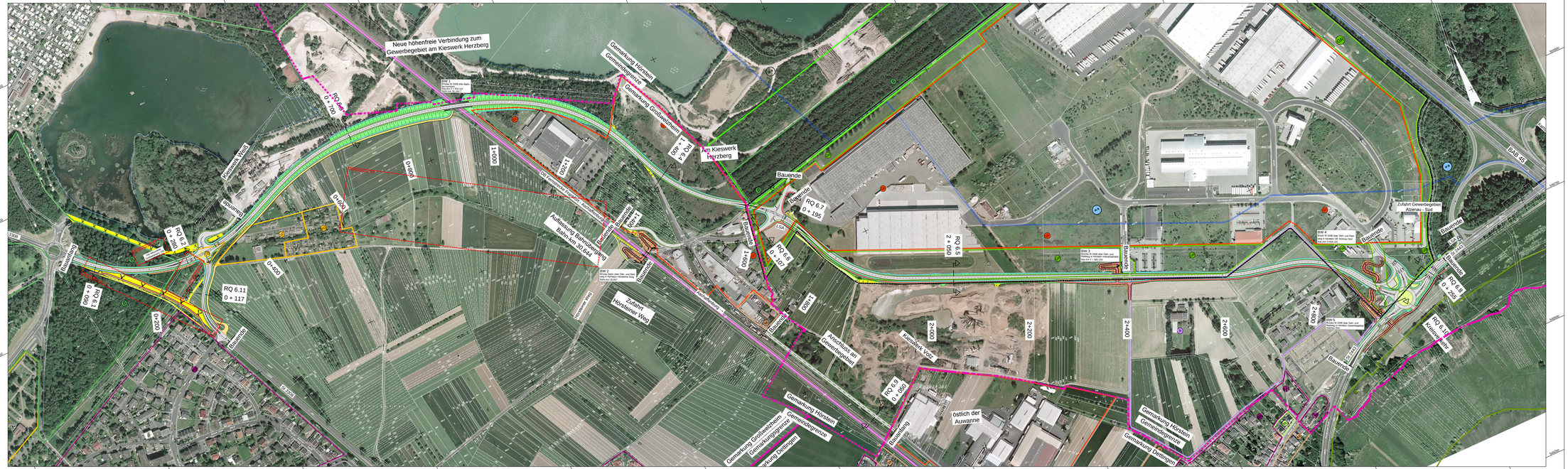
Neue höhenfreie Verbindung zum Gewerbegebiet am Kieswerk Herzbirg
Gemarkung Hörstein
Gemeindegrenze
Gemarkung Großwallstadt
Am Kieswerk Herzberg
Bauende
Baubeginn
RQ 0.6
0 + 195
RQ 6.5
2 + 050
RQ 6.8
0 + 104
RQ 6.7
0 + 285
RQ 6.11
0 + 117
RQ 6.8
0 + 050
RQ 6.8
0 + 295
RQ 6.8
0 + 150
RQ 6.8
0 + 090
RQ 6.8
0 + 706
Kieswerk West
Kieswerk Ost
Auswanne
Aufassung Bauungsgrenze
Bauen von 30.644
Zufahrt Hörsteiner Weg
Anschluss an Gewerbegebiet
östlich der Auswanne
Gemarkung Großwallstadt
Gemarkung Hörstein
Gemarkungsgrenze
Gemeindegrenze
Gemarkung Dettingen
Zufahrt Gewerbegebiet Alzenau - Süd
BAB A 45
Bauende
Baubeginn
1+000
1+500
1+600
1+800
2+000
2+200
2+400
2+600
2+800
0+200
0+400
0+600
0+800
0+900
0+950
0+250
0+285
0+295
0+150
0+105
0+195
0+050
0+090
0+706
0+117
0+285
0+050
0+150
0+104
0+195