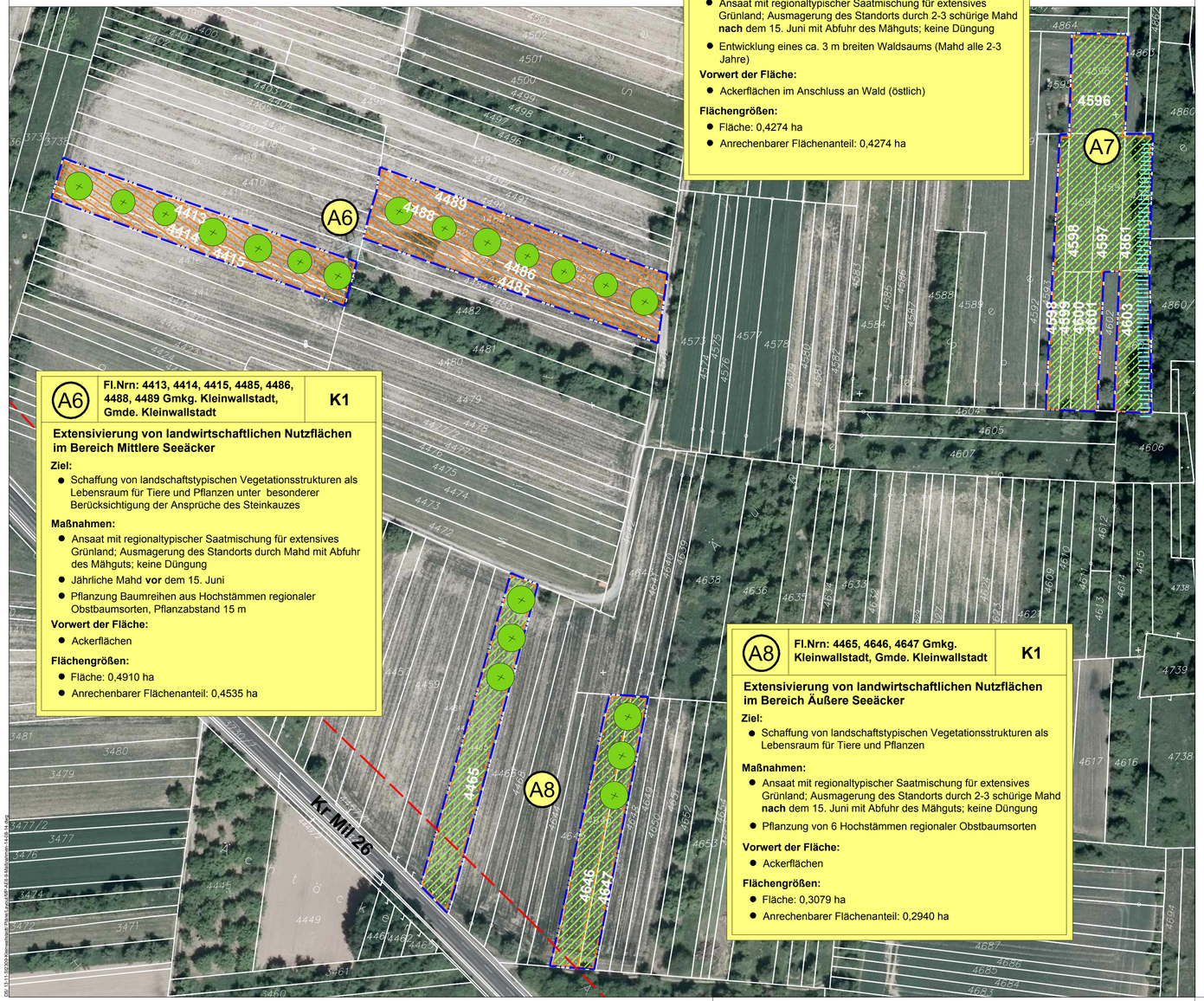


## A7 — Fl.Nrn: 4594, 4596, 4597, 4598, 4599, 4600, 4601, 4603, 4861 Gmkg. Kleinwallstadt, Gmde. Kleinwallstadt — K1 - K3

**Extensivierung von landwirtschaftlichen Nutzflächen im Bereich Äußere Seeäcker entlang des westlichen Waldrandes**

**Ziel:**
- Schaffung von landschaftstypischen Vegetationsstrukturen als Lebensraum für Tiere und Pflanzen

**Maßnahmen:**
- Ansaat mit regionaltypischer Saatmischung für extensives Grünland; Ausmagerung des Standorts durch 2-3 schürige Mahd **nach** dem 15. Juni mit Abfuhr des Mähguts; keine Düngung
- Entwicklung eines ca. 3 m breiten Waldsaums (Mahd alle 2-3 Jahre)

**Vorwert der Fläche:**
- Ackerflächen im Anschluss an Wald (östlich)

**Flächengrößen:**
- Fläche: 0,4274 ha
- Anrechenbarer Flächenanteil: 0,4274 ha

## A6 — Fl.Nrn: 4413, 4414, 4415, 4485, 4486, 4488, 4489 Gmkg. Kleinwallstadt, Gmde. Kleinwallstadt — K1

**Extensivierung von landwirtschaftlichen Nutzflächen im Bereich Mittlere Seeäcker**

**Ziel:**
- Schaffung von landschaftstypischen Vegetationsstrukturen als Lebensraum für Tiere und Pflanzen unter besonderer Berücksichtigung der Ansprüche des Steinkauzes

**Maßnahmen:**
- Ansaat mit regionaltypischer Saatmischung für extensives Grünland; Ausmagerung des Standorts durch Mahd mit Abfuhr des Mähguts; keine Düngung
- Jährliche Mahd **vor** dem 15. Juni
- Pflanzung Baumreihen aus Hochstämmen regionaler Obstbaumsorten, Pflanzabstand 15 m

**Vorwert der Fläche:**
- Ackerflächen

**Flächengrößen:**
- Fläche: 0,4910 ha
- Anrechenbarer Flächenanteil: 0,4535 ha

## A8 — Fl.Nrn: 4465, 4646, 4647 Gmkg. Kleinwallstadt, Gmde. Kleinwallstadt — K1

**Extensivierung von landwirtschaftlichen Nutzflächen im Bereich Äußere Seeäcker**

**Ziel:**
- Schaffung von landschaftstypischen Vegetationsstrukturen als Lebensraum für Tiere und Pflanzen

**Maßnahmen:**
- Ansaat mit regionaltypischer Saatmischung für extensives Grünland; Ausmagerung des Standorts durch 2-3 schürige Mahd **nach** dem 15. Juni mit Abfuhr des Mähguts; keine Düngung
- Pflanzung von 6 Hochstämmen regionaler Obstbaumsorten

**Vorwert der Fläche:**
- Ackerflächen

**Flächengrößen:**
- Fläche: 0,3079 ha
- Anrechenbarer Flächenanteil: 0,2940 ha

## Übersichtslageplan (unmaßstäblich)

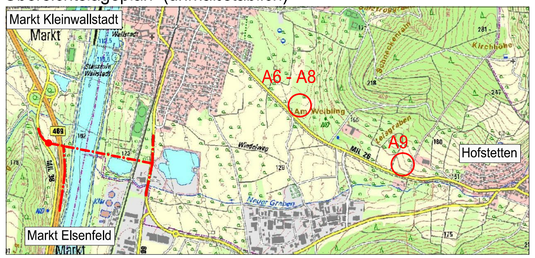

## A9 — Fl.Nr: 2187 Gmkg. Kleinwallstadt, Gmde. Kleinwallstadt — K1 - K2

**Extensivierung von landwirtschaftlichen Nutzflächen im Bereich Sandäcker**

**Ziel:**
- Schaffung von landschaftstypischen Vegetationsstrukturen (Extensivgrünland) als Lebensraum für Tiere und Pflanzen

**Maßnahmen:**
- Ansaat mit regionaltypischer Saatmischung für extensives Grünland; Ausmagerung des Standorts durch 2-3 schürige Mahd **nach** dem 15. Juni mit Abfuhr des Mähguts; keine Düngung

**Vorwert der Fläche:**
- Acker

**Flächengrößen:**
- Fläche: 0,2300 ha
- Anrechenbarer Flächenanteil: 0,2300 ha

## LEGENDE

Maßnahmen

- Planfeststellungsgrenze
- Grenze Ausgleichsmaßnahme
- A6 — Maßnahmennummer
- Gemeindegrenze Kleinwallstadt
- Entwicklung extensiven Grünlandes mit jährlicher Mahd **vor** dem 15.06.!
- Entwicklung extensiven Grünlandes durch jährliche Mahd **nach** dem 15.06.!
- Anlage Saum, Mahd alle 2-3 Jahre
- Pflanzung einer lockeren Obstbaumreihe

Maßnahmen-Nr. — Bezug zur fortlaufenden Konfliktnummer

| A6 | Waldumbau | K1 |
|---|---|---|
| Beschreibung der Maßnahme mit Flächenangabe ( ... ha ) | | |

Erläuterung der Maßnahme

A = Ausgleichsmaßnahme
E = Ersatzmaßnahme

- Beeinträchtigungszone Kreisstrasse Mil 26

0m — 100m

Geobasisdaten © Bayerische Vermessungsverwaltung

ROLAND RAAB
Dipl.-Ing. (FH) Landschaftsarchitekt
Rosenaustr. 5 90429 Nürnberg
Tel: 0911/262077 mobil: 0171/5431835
e-mail: roland.raab@fen-net.de

| | | |
|---|---|---|
| bearbeitet: | 29.08.14 | Heyne |
| gezeichnet: | 29.08.14 | Kischo |
| geprüft: | 29.08.14 | Raab |

Projekt: 13-11 St2309 Kleinwallstadt

| Nr. | Art der Änderung | Datum | Zeichen |
|---|---|---|---|
| | | | |

# FESTSTELLUNGSENTWURF

Markt Kleinwallstadt

Unterlage / Blatt-Nr.: 9.2 / 4

Maßnahmenplan
Ausgleichsmaßnahmen A6 - A9

Straße / Abschn.-Nr. / Stat.: St 2309_390_0,500-1,300

PROJIS-Nr.:

M 1 : 1.000

St 2309
Bau einer Ortsumfahrung Kleinwallstadt mit
Neubau Mainbrücke südlich Kleinwallstadt

Aufgestellt: 29.08.2014
Markt Kleinwallstadt

Peter Maidhof

Unterlage 9.2 Blatt 4
wird ersetzt durch
Unterlage 9.2 Blatt 4 TT