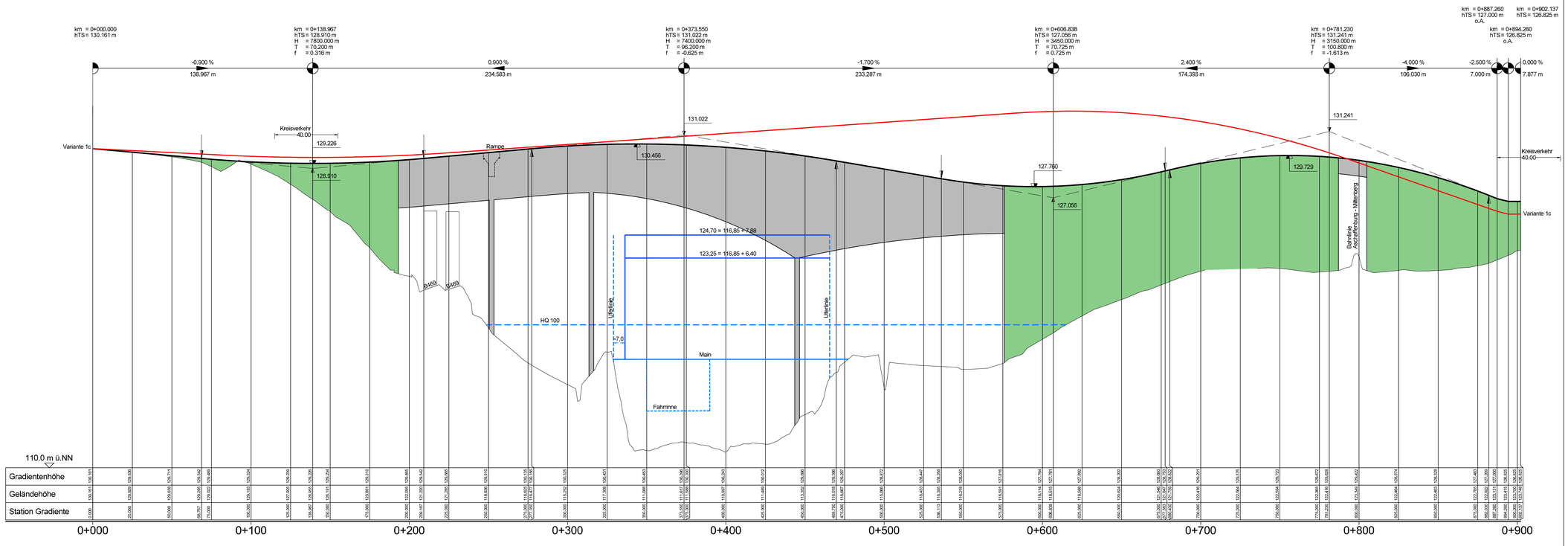

Legende:

Einschnitt

Damm

Gradientenhochpunkt

Gradiententiefpunkt

Ausrundungsbeginn Kuppe/
Ausrundungsende Wanne

Neigungsbrechpunkt mit
Angaben von:

km = 2 + 575.929	Bau-km
hTS = 110.561m	Höhe Tangentenschnittpunkt
H = 5000m	Ausrundungshalbmesser
T = 87.948m	Tangentenlänge
f = 0.352m	Stichhöhe
-0.900 % / 386.434 m	Längsneigung und Abstand zum nächsten Neigungsbrechpunkt
0.700 % / 160.544 m	

Wahltrasse

Variante 1c

OBERMEYER PLANEN + BERATEN GmbH	Weißenburger Straße 20-22 63739 Aschaffenburg Tel. 06021/36967-0	bearbeitet: 29.08.2014	Vr
		gezeichnet: 29.08.2014	Ksi
		geprüft: 29.08.2014	Vr
		Projekt: 21630	

Nr.	Art der Änderung	Datum	Zeichen

FESTSTELLUNGSENTWURF

Markt
Kleinwallstadt

Straße / Abschn.-Nr. / Stat.: St 2309_350_0,500-1,300

PROJIS-Nr.:

Unterlage / Blatt-Nr.: 16.2 / 3

Höhenplan
Variante 1c, Gradienten

Maßstab: 1 : 1000 / 100

St 2309
Bau einer Ortsumfahrung Kleinwallstadt mit
Neubau Mainbrücke südlich Kleinwallstadt

Aufgestellt: 29.08.2014
Markt Kleinwallstadt

Peter Madhof

\\ostw-dl4\projects\21630\cad\Lph2_Var...\PS2HN0030_Vo.dwg