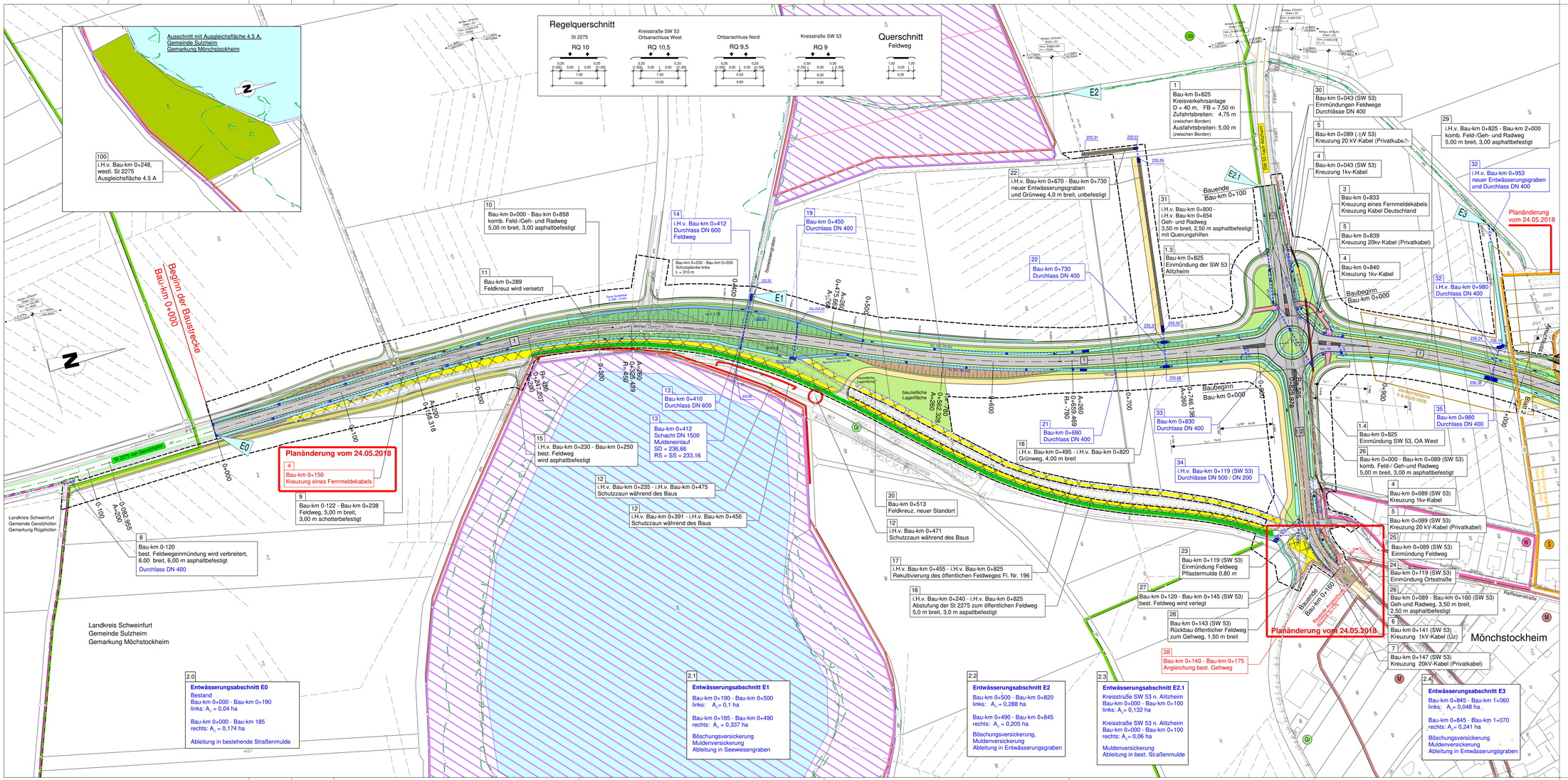

Zeichenerklärung

Planung
- Einschnittsböschung / Abtrag Mulde mit Fließrichtung
- Fahrbahn mit Achse Barkett
- Dammböschung / Auftrag Entwässerungsgräben mit Fließrichtung
- Straßenbeetflächen
- Wirtschaftsweg, bit. befestigt
- Wirtschaftsweg, geschottert
- Wirtschaftsweg, unbefestigt
- Fließweg
- Nutzung best. St 2275 Fahrbahnrestflächen
- Neigungsbrechpunkt mit Angabe von Ausrundungshalbmesser, Neigung und Abstand
- Gradientenhochpunkt
- Gradiententiefpunkt
- Straßenquerneigung
- Brücke mit Widerlager

Verwaltung
- Gemeinde / Gemarkungsgrenze

Schutzgebiete

Natur, Landschaft, Wasser
- FFH-Gebiet
- Vogelschutzgebiet
- Landschaftsschutzgebiet
- Naturschutzgebiet
- Bodendenkmal
- archäologische Verdachtsflächen
- Wasserfläche
- Gewässergrenze
- Überschwemmungsgrenze

Sonstiges
- freizuhaltendes Sichtfeld
- Auschüttung neuer Retentionsraum
- Rückbaufläche
- best. Drainage
- Baufeldgrenze

Regelungsverzeichnis
- 12 — Nr. im Regelungsverzeichnis

Schutzeinrichtung, Vermeidungsmaßnahmen
- Begrenzung des Baufeldes durch Schutzzaun
- Ökologisch wertvoller zu schützender Bereich, keine vorübergehende transpruchnahme (Tabufläche)

Versorgungseinrichtungen

vorhanden	geplant	
W	W	Trinkwasserleitung
A	A	Abwasserdruckleitung
E	E	E-Kabel 20 kV
E10	E10	E-Kabel 1 kV
F	F	Fernmeldekabel
Z	Z	Hochspannungskabel
DAB K	DAB K	Datenkabel
K	K	Kabelkanal
N	N	Niederspannungskabel

Gebiete und Flächen
- W — Wohngebiet
- M — Mischgebiet
- G — Gewerbegebiet
- S — Sondergebiet
- Gr — Grünfläche
- Gemeinbedarf
- Ausgleichsfläche

Entwässerung

vorhanden	geplant	
DN 300	DN 300	Rohrdurchlass DN 300 mit Fließrichtung
		Prüfschacht
		Ablaufschacht
		Straßenablauf
		raue Sohlbefestigung
		Steinwurf
		Längsentwässerung
		Feldrainage

Planänderung vom 24.05.2018
- RVZ lfd. Nr.3 auf lfd. Nr. 4 ändern
- Ergänzung der Flächennutzungsplanung für Dauerkleingärten
- Ortsanschluss West, Angleichung an Bestand

aufgestellt:
Staatliches Bauamt Schweinfurt

Bohle
Bohle Ltd. Baudirektor
Schweinfurt, den 24.05.2018

FESTSTELLUNGSENTWURF

Mainberger Strasse 14
97422 Schweinfurt
Tel.: 09721-203-0, Fax: 09721-203-402, E-Mail: poststelle@stbaew.bayern.de

bearbeitet:	Mai 2018	SWe / SWe
gezeichnet:	Mai 2018	Scßn
geprüft:	Mai 2018	Schlegel

Planänderung: Unterlage 5 / Blatt Nr. 1 E vom 24.05.2018

Straßenbauverwaltung Freistaat Bayern
Staatliches Bauamt Schweinfurt
Straße / Abschn.-Nr. / Station: St 2275 / 130 / 1,825 - St 2275 / 170 / 0,720
PROJIS-Nr.:

Unterlage / Blatt-Nr.: 5 / 1 E
Lageplan
Bau-km 0+000 - Bau-km 1+000
Maßstab: 1 : 1000

St 2275, Gerolzhofen - Haßfurt

Ortsumgehung Mönchstockheim

Bau-km 0+000 - Bau-km 2+034

aufgestellt:
Staatliches Bauamt Schweinfurt

Bohle
Bohle Ltd. Baudirektor
Schweinfurt, den 15.11.2017

W:\Strassenbau\02_Projekte\Land\20791\01_OU_Moenchstockheim\08_CAD\05_GP Beschlaa_Aufl_Einleitung_PE_UR_L_1050_01_Sc8n
© Bayerische Vermessungsverwaltung, Geobasisdaten
Grundlagen der Planung als Eigenvermessung nicht geeignet 09.05.2018