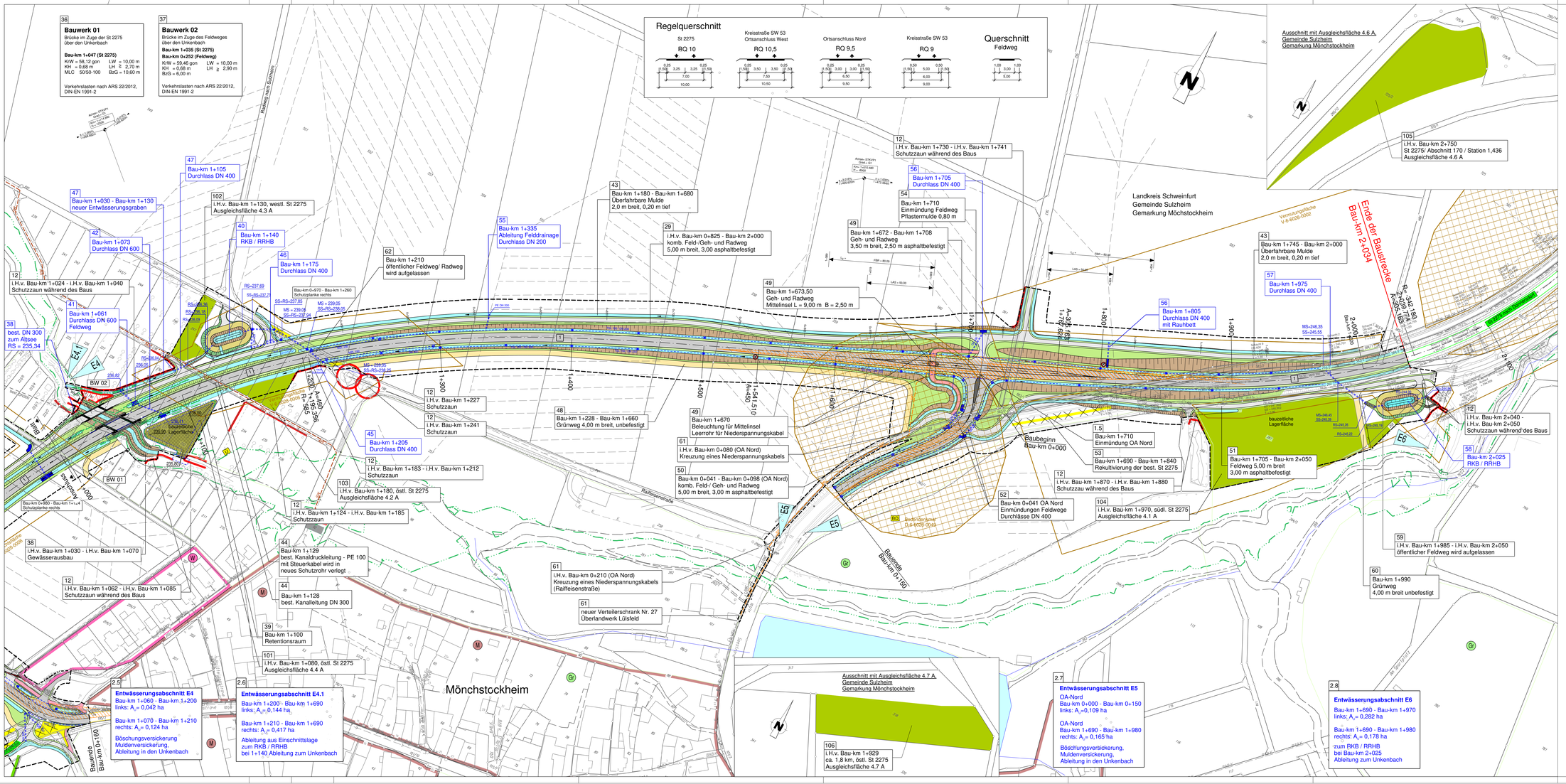
Regelquerschnitt
St 2275
RQ 10
Kreisstraße SW 53 Ortsanschluss West
RQ 10,5
Ortsanschluss Nord
RQ 9,5
Kreisstraße SW 53
RQ 9
Querschnitt Feldweg
36
Bauwerk 01
Brücke im Zuge der St 2275 über den Unkenbach
Bau-km 1+047 (St 2275)
KW = 58,12 gon LW = 10,00 m
KH = 0,68 m LH ≥ 2,70 m
MLC 50/50-100 BrG = 10,60 m
Verkehrslasten nach ARS 22/2012, DIN-EN 1991-2
37
Bauwerk 02
Brücke im Zuge des Feldweges über den Unkenbach
Bau-km 1+035 (St 2275)
Bau-km 0+252 (Feldweg)
KW = 59,46 gon LW = 10,00 m
KH = 0,68 m LH ≥ 2,90 m
BrG = 6,00 m
Verkehrslasten nach ARS 22/2012, DIN-EN 1991-2
Ausschnitt mit Ausgleichsfläche 4.6 A, Gemeinde Sulzheim Gemarkung Mönchstockheim
105 i.H.v. Bau-km 2+750 St 2275/ Abschnitt 170 / Station 1,436 Ausgleichsfläche 4.6 A
Landkreis Schweinfurt Gemeinde Sulzheim Gemarkung Möchstockheim
Ende der Baustrecke Bau-km 2+034
Baubeginn Bau-km 0+000
Mönchstockheim
Ausschnitt mit Ausgleichsfläche 4.7 A, Gemeinde Sulzheim Gemarkung Mönchstockheim
106 i.H.v. Bau-km 1+929 ca. 1,8 km, östl. St 2275 Ausgleichsfläche 4.7 A
2.5 Entwässerungsabschnitt E4 Bau-km 1+050 - Bau-km 1+200 links: A_u= 0,042 ha
Bau-km 1+070 - Bau-km 1+210 rechts: A_u= 0,124 ha
Böschungsversickerung Muldenversickerung, Ableitung in den Unkenbach
2.6 Entwässerungsabschnitt E4.1 Bau-km 1+200 - Bau-km 1+690 links: A_u= 0,144 ha
Bau-km 1+210 - Bau-km 1+690 rechts: A_u= 0,417 ha
Ableitung aus Einschnittslage zum RKB / RRHB bei 1+140 Ableitung zum Unkenbach
2.7 Entwässerungsabschnitt E5 OA-Nord Bau-km 0+000 - Bau-km 0+150 links: A_u=0,109 ha
OA-Nord Bau-km 1+690 - Bau-km 1+980 rechts: A_u= 0,165 ha
Böschungsversickerung, Muldenversickerung, Ableitung in den Unkenbach
2.8 Entwässerungsabschnitt E6 Bau-km 1+690 - Bau-km 1+970 links: A_u= 0,282 ha
Bau-km 1+690 - Bau-km 1+980 rechts: A_u= 0,178 ha
zum RKB / RRHB bei Bau-km 2+025 Ableitung zum Unkenbach
Zeichenerklärung
Planung
Verwaltung
Schutzgebiete
Natur, Landschaft, Wasser
Sonstiges
Regelungsverzeichnis
Schutzeinrichtung, Vermeidungsmaßnahmen
Versorgungseinrichtungen
Gebiete und Flächen
Entwässerung
wird ersetzt durch Unterlage 5 / Blatt-Nr. 2 E vom 24.05.2018
Staatliches Bauamt Schweinfurt
Mainberger Strasse 14
97422 Schweinfurt
FESTSTELLUNGSENTWURF
Straßenbauverwaltung Freistaat Bayern
Staatliches Bauamt Schweinfurt
Unterlage / Blatt-Nr.: 5/2
Lageplan
Bau-km 1+000 - Bau-km 2+034
Maßstab: 1 :1000
St 2275, Gerolzhofen - Haßfurt
Ortsumgehung Mönchstockheim
Bau-km 0+000 - Bau-km 2+034
aufgestellt: Staatliches Bauamt Schweinfurt
Schweinfurt, den 15.11.2017
13.04.2018