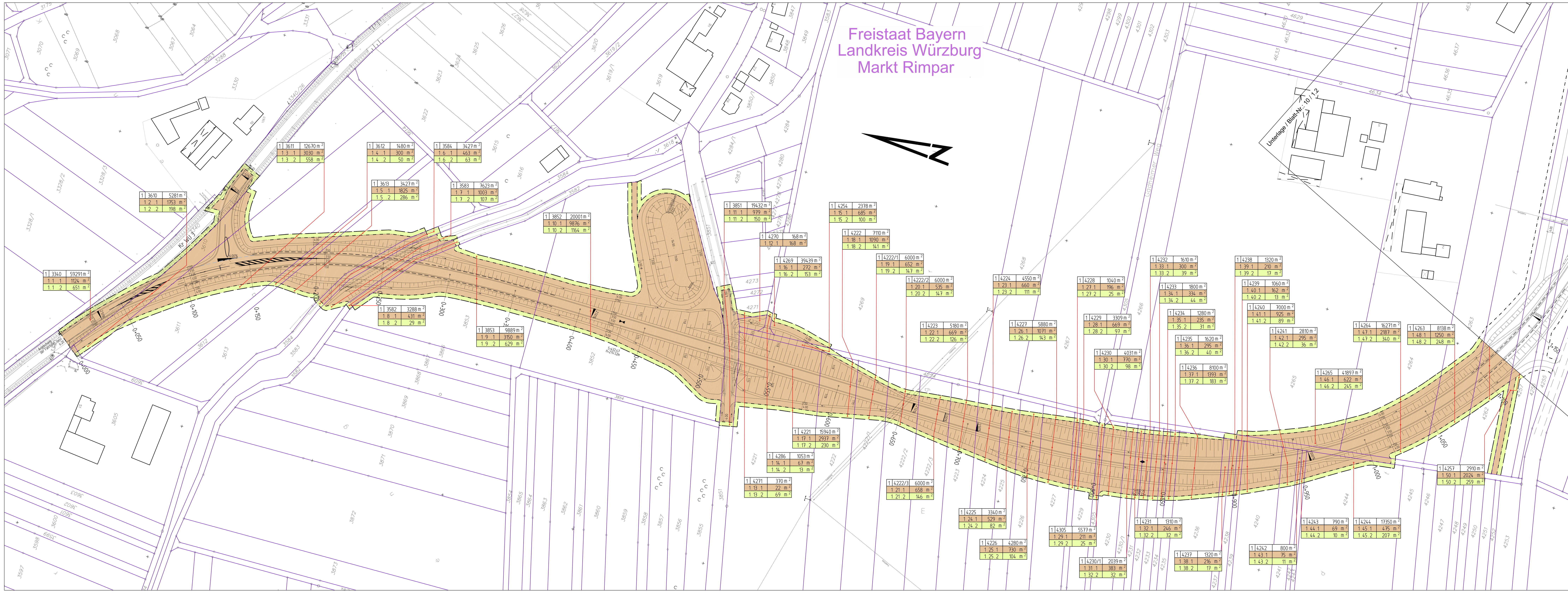

Zeichenerklärung

Grunderwerb

- zu erwerbende Fläche
- vorübergehend in Anspruch zu nehmende Fläche
- 1 | 4681 | 1605 m² — Flur / Flurstück / Größe des Flurstückes
- 1 68 1 11 m² / 1 68 2 58 m² — lfd. Nr. im Grunderwerbsverzeichnis / Größe der Teilfläche; 1 Nr. des Grunderwerbsplanes; 68 lfd. Nr. des betroffenen Flurstückes; 1 Teilfläche eines Flurstückes
- Flurstücksgrenze
- 3583 — Flurstücksnummer

ersetzt durch Unterlage 10/1.1a

INGENIEURGESELLSCHAFT mbH
GEORG MAIER
Regierungsbaumeister,
Dipl.-Ingenieur
Beratender Ingenieur VBI

bearbeitet:	08/2017	Maier/Bretscher
gezeichnet:	08/2017	Brod
geprüft:	08/2017	Maier/Huber

Staatliches Bauamt Würzburg
Weißenburgstraße 6
97082 Würzburg
Tel.: 0931/392-00, Fax: 0931/392-2777, E-Mail: poststelle@stbawue.bayern.de

geprüft:

Projekt: Wü 3 OU Rimpar

Nr.	Art der Änderung	Datum	Zeichen

FESTSTELLUNGSENTWURF

Straßenbauverwaltung Landkreis Würzburg
Staatliches Bauamt Würzburg
Straße / Abschn.-Nr. / Station: Wü 3 / 140 / 7,583 - St 2294 / 320/ 0,485
PROJIS-Nr.:

Unterlage / Blatt-Nr.: 10/1.1
Grunderwerbsplan
Maßstab: 1:1000

Neubau der Westumfahrung Rimpar
Bau-km 0+000 bis 1+150

aufgestellt:
Landkreis Würzburg
Würzburg, den ....
Eberhard Nuß,
Landrat

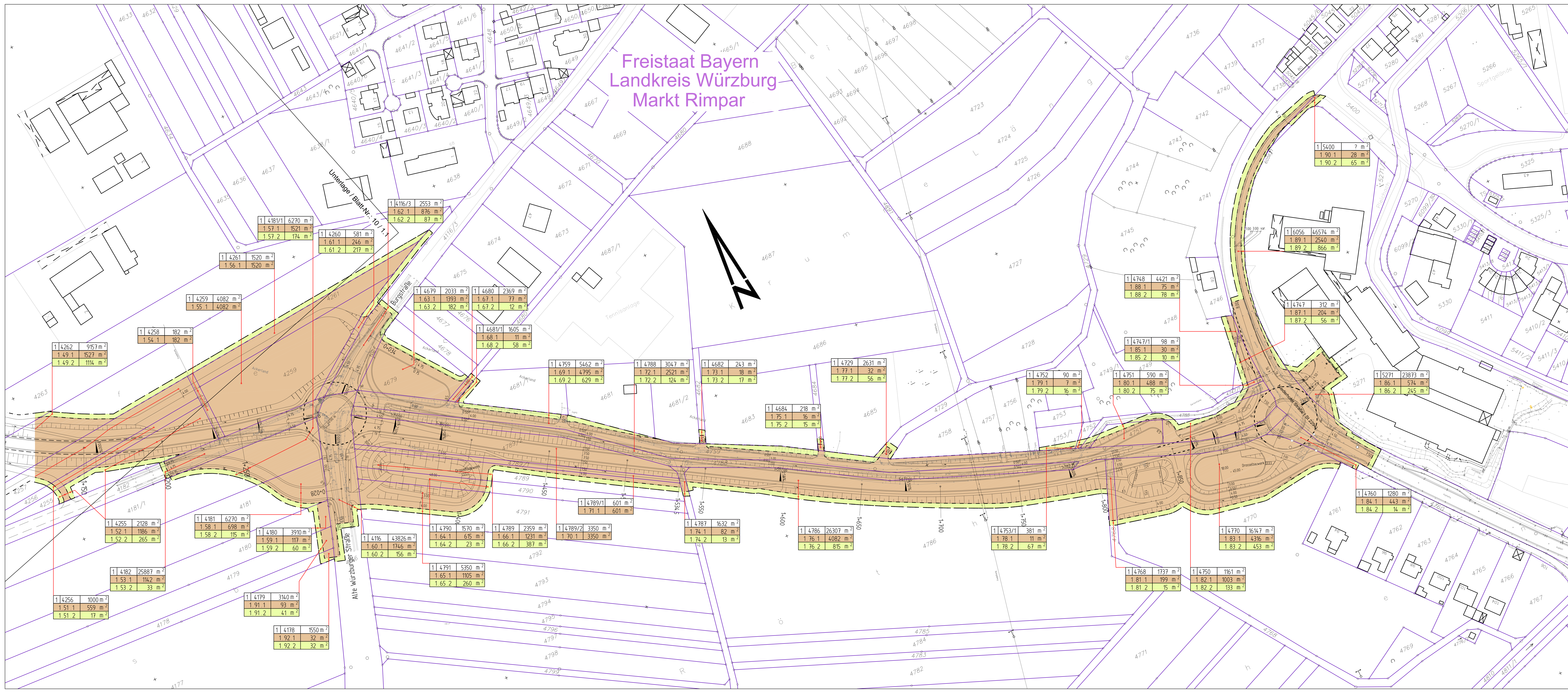

Zeichenerklärung

Grunderwerb

- zu erwerbende Fläche
- vorübergehend in Anspruch zu nehmende Fläche
- 1 | 4681 | 1605 m² — Flur / Flurstück / Größe des Flurstückes
- 1 68 1 11 m² / 1 68 2 58 m² — lfd. Nr. im Grunderwerbsverzeichnis / Größe der Teilfläche; 1 Nr. des Grunderwerbsplanes; 68 lfd. Nr. des betroffenen Flurstückes; 1 Teilfläche eines Flurstückes
- Flurstücksgrenze
- 3583 — Flurstücksnummer

ersetzt durch Unterlage 10/1.2a

INGENIEURGESELLSCHAFT mbH
GEORG MAIER
Regierungsbaumeister,
Dipl.-Ingenieur
Beratender Ingenieur VBI

bearbeitet:	08/2017	Maier/Bretscher
gezeichnet:	08/2017	Brod
geprüft:	08/2017	Maier/Huber

Staatliches Bauamt Würzburg
Weißenburgstraße 6
97082 Würzburg
Tel.: 0931/392-00, Fax: 0931/392-2777, E-Mail: poststelle@stbawue.bayern.de

geprüft:

Projekt: Wü 3 OU Rimpar

Nr.	Art der Änderung	Datum	Zeichen

FESTSTELLUNGSENTWURF

Straßenbauverwaltung Landkreis Würzburg
Staatliches Bauamt Würzburg
Straße / Abschn.-Nr. / Station: Wü 3 / 140 / 7,583 - St 2294 / 320/ 0,485
PROJIS-Nr.:

Unterlage / Blatt-Nr.: 10/1.2
Grunderwerbsplan
Maßstab: 1:1000

Neubau der Westumfahrung Rimpar
Bau-km 1+150 bis 1+905

aufgestellt:
Landkreis Würzburg
Würzburg, den ....
Eberhard Nuß,
Landrat