

**Legende**

- Planfeststellungsgrenze
- Grunderwerbsgrenze
- Gemarkungsgrenze
- Zu erwerbende Fläche
- Vorübergehend in Anspruch zu nehmende Fläche
- Dauernd zu belastende Fläche
- 802  
Flurstücknummer:  
2.32.01 1647 m<sup>2</sup>  
GE Fläche: vorüberg. Inanspruchnahme;  
Dauernd zu belastende Fläche (m<sup>2</sup>)  
laufende Grunderwerbssnr.  
Plannummer

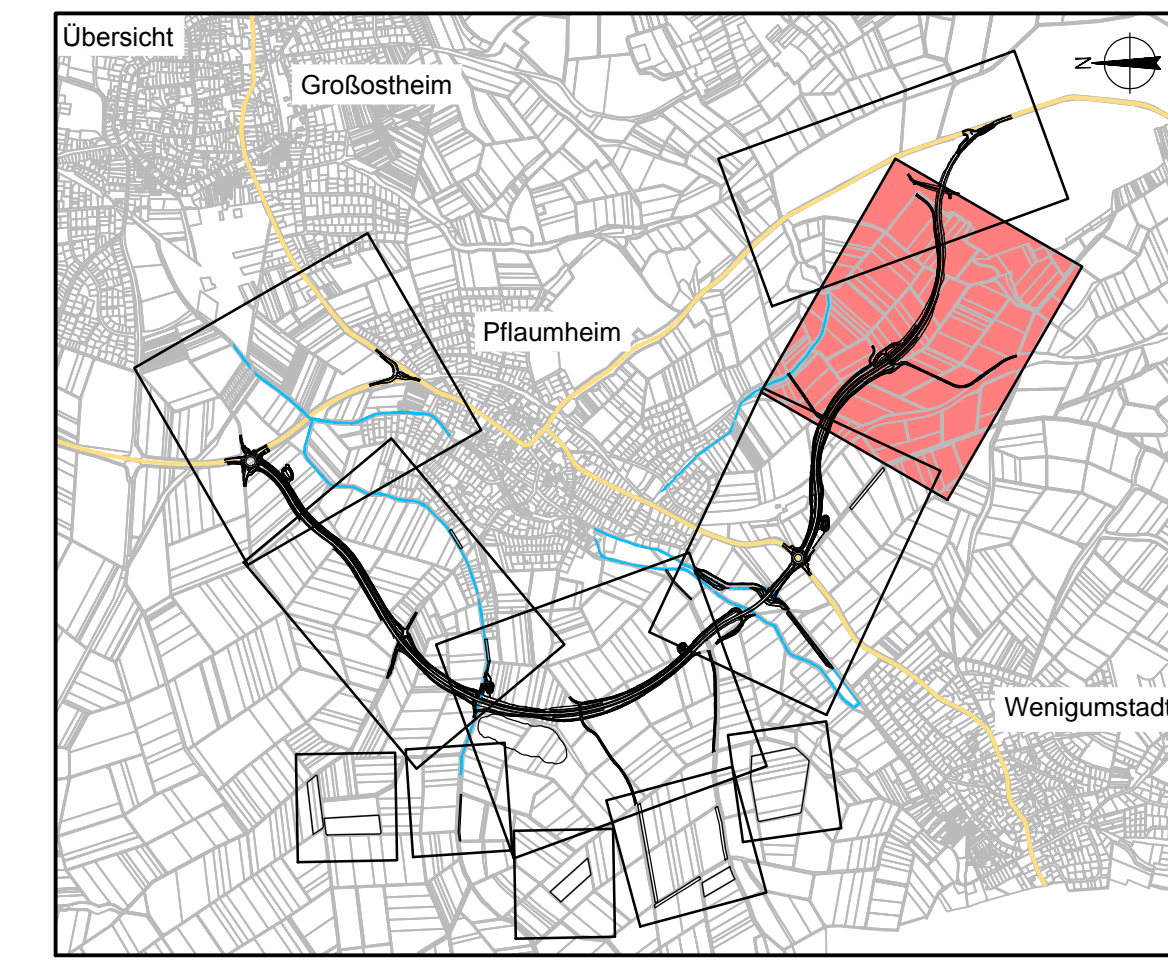

**OBERMEYER** Weidenburger Straße 20-22 Projekt 16414  
**PLANEN + BERATEN GMBH** 63750 Aschaffenburg Plan Nr.  
 Tel. 06021/39697-0 Datei-Name

Bearbeitet im Auftrag des Landratsamtes Aschaffenburg, im September 2012

Nr.	Art der Änderung	Datum	Name

	Unterlage:	14.1
	Blatt Nr.:	5
<b>PLANFESTSTELLUNG</b> Markt Großostheim OT Pflaumheim Ortsumgehung Kreisstraße AB 1 / AB 3	gezeichnet:	11.01.12
	geprüft:	11.01.12
	Reg. Nr.:	Kru
	Gründerwerbssnr. 5	
	1:1000	

Aufgestellt: Aschaffenburg, den 11.01.2013  
 Landratsamt Aschaffenburg  
 Dr. Norbert Schupp, Verwaltungsdirektor

Unterlage 14.1 Blatt 5 E  
 Unterlage wird ersetzt durch