

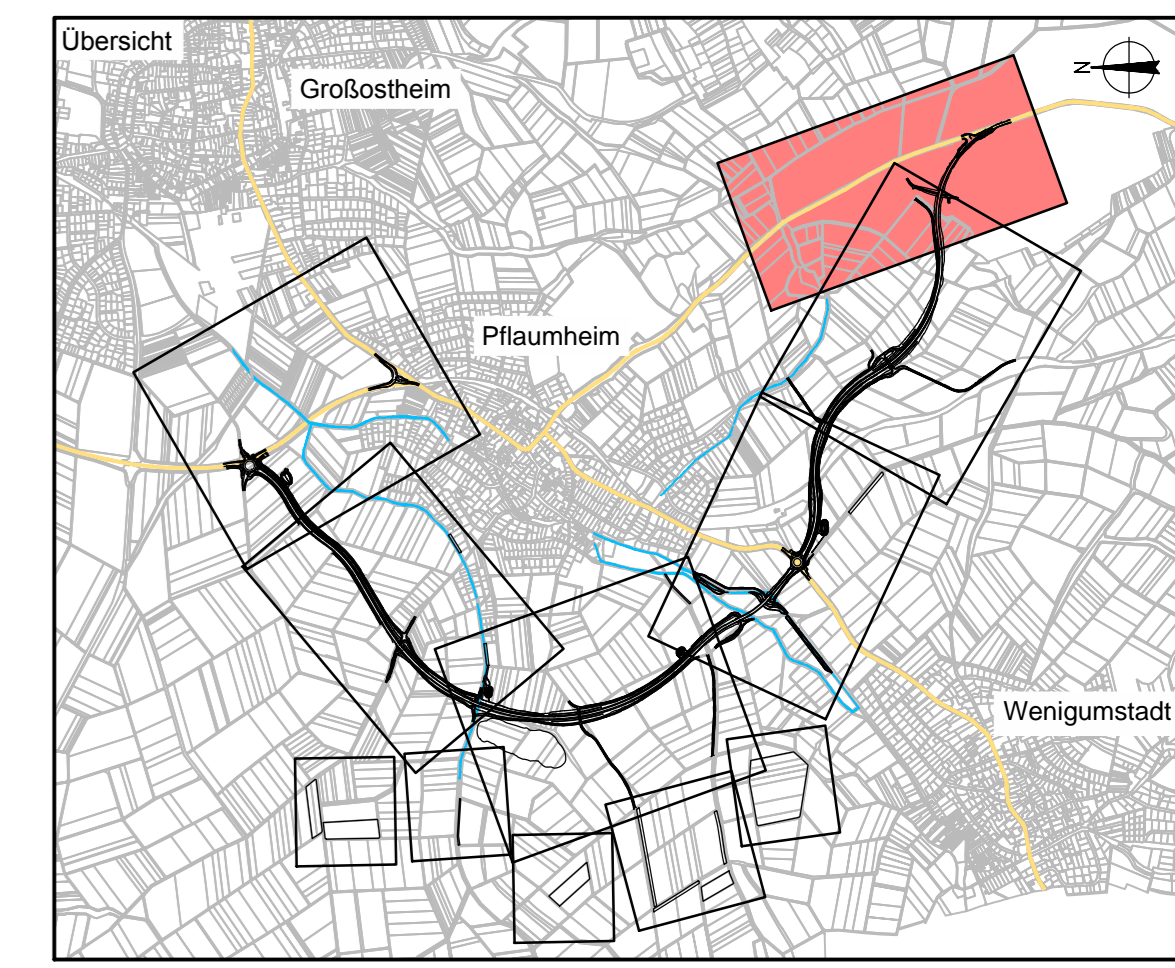

Legende

- Planfeststellungsgrenze
- Grunderwerbsgrenze
- Gemarkungsgrenze
- Zu erwerbende Fläche
- Vorübergehend in Anspruch zu nehmende Fläche
- Dauernd zu belastende Fläche
- 802 Flurstücknummer
- 2.32.01 1647 m² GE Fläche; vorüber. Inanspruchnahme;
- 02 472 m² Dauernd zu belastende Fläche (m²)
- laufende Grunderwerbssr.
- Plannummer



OBERMEYER PLANEN + BERATEN GMBH		Weißenburger Straße 20-22 63739 Aschaffenburg Tel. 0602138667-0		Projekt 16414
Bearbeitet im Auftrag des Landratsamtes Aschaffenburg Aschaffenburg, im September 2012				Plan Nr.
				Datei-Name
Nr.	Art der Änderung	Datum	Name	

<p>Landkreis Aschaffenburg Kreisstraßenverwaltung</p>	Unterlage: 14.1
	Blatt Nr.: 6
<p>PLANFESTSTELLUNG</p> <p>Markt Großostheim OT Pflaumheim Ortsumgebung Kreisstraße AB 1 / AB 3</p>	Datum: 11.01.12
	Vr: 12
<p>Aufgestellt: Aschaffenburg, den 11.01.2013 Landratsamt Aschaffenburg</p>	Tax: 15
	Kru: 15
<p>Dr. Norbert Schupp, Verwaltungsdirektor</p>	Gründerwerbssr. 6
	1 : 1000

Unterlage 14.1 Blatt E
 wird ersetzt durch
 Unterlage 14.1 Blatt 6 E